

Приложение
к решению Думы Красновишерского
городского округа
№ ____ от « ____ » _____ 2021 г.

**ГЕНЕРАЛЬНЫЙ ПЛАН КРАСНОВИШЕРСКОГО ГОРОДСКОГО
ОКРУГА ПЕРМСКОГО КРАЯ**

ПОЛОЖЕНИЕ О ТЕРРИТОРИАЛЬНОМ ПЛАНИРОВАНИИ

**ПРИЛОЖЕНИЕ: НЕСОГЛАСОВАННЫЕ ВОПРОСЫ
ГЕНЕРАЛЬНОГО ПЛАНА КРАСНОВИШЕРСКОГО ГОРОДСКОГО
ОКРУГА**

**Подготовка проектов генеральных планов, проектов правил
землепользования и застройки муниципальных образований
Пермского края**

**ГЕНЕРАЛЬНЫЙ ПЛАН КРАСНОВИШЕРСКОГО ГОРОДСКОГО
ОКРУГА ПЕРМСКОГО КРАЯ**

ПОЛОЖЕНИЕ О ТЕРРИТОРИАЛЬНОМ ПЛАНИРОВАНИИ

**ПРИЛОЖЕНИЕ: НЕСОГЛАСОВАННЫЕ ВОПРОСЫ
ГЕНЕРАЛЬНОГО ПЛАНА КРАСНОВИШЕРСКОГО ГОРОДСКОГО
ОКРУГА**

Управляющий директор

A handwritten signature in blue ink, consisting of a large loop followed by a series of strokes that end in a long, sweeping tail.

Д.В. Сергеев

Москва 2021

СОДЕРЖАНИЕ

1. ОСНОВАНИЯ ДЛЯ ФОРМИРОВАНИЯ ПРИЛОЖЕНИЯ ПО НЕСОГЛАСОВАННЫМ ВОПРОСАМ	4
2. ПЛАН СОГЛАСОВАНИЯ НЕСОГЛАСОВАННЫХ ВОПРОСОВ	5
ПРИЛОЖЕНИЕ 1. ЗАКЛЮЧЕНИЕ ФЕДЕРАЛЬНОГО АГЕНТСТВА ЛЕСНОГО ХОЗЯЙСТВА РОССИЙСКОЙ ФЕДЕРАЦИИ НА ПРОЕКТ ГЕНЕРАЛЬНОГО ПЛАНА КРАСНОВИШЕРСКОГО ГОРОДСКОГО ОКРУГА (№ АВ-03-27/4393 ОТ 10.03.2021)	7
ПРИЛОЖЕНИЕ 2. ПЕРЕЧЕНЬ ЗЕМЕЛЬНЫХ УЧАСТКОВ, ИМЕЮЩИХ ПЕРЕСЕЧЕНИЯ С ЗЕМЛЯМИ ЛЕСНОГО ФОНДА, В ЦЕЛЯХ ПРОВЕДЕНИЯ ПРОЦЕДУРЫ В СООТВЕТСТВИИ С ФЕДЕРАЛЬНЫМ ЗАКОНОМ № 280-ФЗ ОТ 29.07.2017 «О ВНЕСЕНИИ ИЗМЕНЕНИЙ В ОТДЕЛЬНЫЕ ЗАКОНОДАТЕЛЬНЫЕ АКТЫ РОССИЙСКОЙ ФЕДЕРАЦИИ В ЦЕЛЯХ УСТРАНЕНИЯ ПРОТИВОРЕЧИЙ В СВЕДЕНИЯХ ГОСУДАРСТВЕННЫХ РЕЕСТРОВ И УСТАНОВЛЕНИЯ ПРИНАДЛЕЖНОСТИ ЗЕМЕЛЬНОГО УЧАСТКА К ОПРЕДЕЛЕННОЙ КАТЕГОРИИ ЗЕМЕЛЬ», И С ФЕДЕРАЛЬНЫМ ЗАКОНОМ № 172-ФЗ ОТ 21.12.2004 "О ПЕРЕВОДЕ ЗЕМЕЛЬ ИЛИ ЗЕМЕЛЬНЫХ УЧАСТКОВ ИЗ ОДНОЙ КАТЕГОРИИ В ДРУГУЮ"	67
ПРИЛОЖЕНИЕ 3. КАРТА НЕСОГЛАСОВАННЫХ ВОПРОСОВ	68

1. ОСНОВАНИЯ ДЛЯ ФОРМИРОВАНИЯ ПРИЛОЖЕНИЯ ПО НЕСОГЛАСОВАННЫМ ВОПРОСАМ

Генеральный план – один из видов градостроительной документации по территориальному планированию, определяющий градостроительную стратегию и условия формирования среды жизнедеятельности населения. В соответствии с Градостроительным Кодексом РФ, этот документ устанавливает границы населенных пунктов, функциональное назначение, параметры и границы функциональных зон и размещение в них объектов местного значения.

Федеральное агентство лесного хозяйства Российской Федерации (РОСЛЕСХОЗ) представило заключение о несогласии с проектом генерального плана Красновишерского городского округа в виду того, что Пермский филиал ФГБУ «Рослесинфорг» произвел наложение материалов лесоустройства на границы населенных пунктов городского округа и выявил пересечения земель лесного фонда (Красновишерского лесничества Пермского края установлены в соответствии с Приказом Министерства природных ресурсов и экологии Российской Федерации Федерального агентства лесного хозяйства (Рослехоз) от 18.07.2019 г. № 949, с измен. Приказом от 15.02.2020 г. № 244) с землями населенных пунктов.

С учетом соблюдения интересов Российской Федерации, в составе материалов генерального плана сформирована «Карта несогласованных вопросов» и Приложение: несогласованные вопросы генерального плана Красновишерского городского округа, содержащие положения о несогласовании документа в части границ населенных пунктов и функционального зонирования.

Карта несогласованных вопросов сформирована на основании ст.25 Градостроительного кодекса Российской Федерации в части границ населенных пунктов и функционального зонирования в целях соблюдения интересов Российской Федерации и граждан, собственников земельных участков и недвижимости.

На карте несогласованных вопросов в соответствии с данными Единого государственного реестра недвижимости и государственного лесного реестра отображены земельные участки категории "земли населенных пунктов", имеющие пересечения с землями лесного фонда, в целях проведения процедуры в соответствии с Федеральным законом № 280-ФЗ от 29.07.2017 "О внесении изменений в отдельные законодательные акты Российской Федерации в целях устранения противоречий в сведениях государственных реестров и установления принадлежности земельного участка к определенной категории земель» и Федеральным законом от 21.12.2004 п 172-ФЗ «О переводе земель или земельных участков из одной категории в другую».

2. ПЛАН СОГЛАСОВАНИЯ НЕСОГЛАСОВАННЫХ ВОПРОСОВ

2.1. В части утверждения границ населенных пунктов:

1. Собственникам земельных участков, имеющих пересечения с землями лесного фонда, обратиться в Министерства природных ресурсов, лесного комплекса и экологии Пермского края в соответствии с Федеральным законом от 29.07.2017 года № 280-ФЗ «О внесении изменений в отдельные законодательные акты Российской Федерации в целях устранения противоречий в сведениях государственных реестров и установления принадлежности земельного участка к определенной категории земель» (приложить правоустанавливающие и правоудостоверяющие документы).

2. Министерства природных ресурсов, лесного комплекса и экологии Пермского края:

2.1 Провести заседания вневедомственных рабочих групп «По принятию решения о приведении государственных учетов лесов в соответствие с фактической площадью земель лесного фонда», работающих при Министерстве природных ресурсов, лесного хозяйства и экологии Пермского края (далее - Группы) для принятия решений о наличии оснований для исключения из государственного лесного реестра в Пермском крае (далее – ГЛР) сведений о лесных участках, попадающих под положения Федерального закона от 29 июля 2017 г. № 280-ФЗ «О внесении изменений в отдельные законодательные акты Российской Федерации в целях устранения противоречий в сведениях государственных реестров и установления принадлежности земельного участка к определенной категории земель», с целью включения земельных участков в границы населенных пунктов городского округа, подготовить Протокол решения Группы.

2.2 Подготовить Акты (в соответствии с п.2.1 приказа Министерства природных ресурсов Российской Федерации от 11.11.2013 № 496 «Об утверждении Перечня, форм и порядка подготовки документов, на основании которых осуществляется внесение документированной информации в государственный лесной реестр и ее изменение»), внести изменения в ГЛР в отношении Красновишерского лесничества, согласовать с Федеральным агентством лесного хозяйства (Рослесхозом).

2.3. Представить в администрацию Красновишерского городского округа Акты об изменении документированной информации государственного лесного реестра, согласованные (утвержденные) Федеральным агентством лесного хозяйства (Рослесхозом).

2.4 Установить, что в отношении земельных участков, имеющих пересечения с земельными участками государственного лесного фонда, указанных в Приложении - «Несогласованные вопросы генерального плана Красновишерского городского округа» и «Карте несогласованных вопросов в части пересечения земельных участков с землями лесного фонда», положения генерального плана вступают в силу с момента устранения противоречий в сведениях Единого государственного реестра недвижимости (далее – ЕГРН) и государственного лесного реестра (далее – ГЛР) на основании Акта и/или Приказа РОСЛЕСХОЗА об

изменении документированной информации ГЛР или вступившими в силу решениями судов.

2.5 Согласно части 6 статьи 32 Градостроительного кодекса Российской Федерации правила землепользования и застройки, устанавливающие градостроительные регламенты применительно к земельным участкам, включенным в границы населенных пунктов из земель лесного фонда (за исключением лесных участков, которые до 1 января 2016 года предоставлены гражданам или юридическим лицам либо на которых расположены объекты недвижимого имущества, права на которые возникли до 1 января 2016 года, и разрешенное использование либо назначение которых до их включения в границы населенных пунктов не было связано с использованием лесов), могут быть утверждены не ранее чем по истечении одного года со дня включения указанных земельных участков в границы населенных пунктов.

ПРИЛОЖЕНИЕ 1.

ЗАКЛЮЧЕНИЕ ФЕДЕРАЛЬНОГО АГЕНТСТВА ЛЕСНОГО ХОЗЯЙСТВА РОССИЙСКОЙ ФЕДЕРАЦИИ НА ПРОЕКТ ГЕНЕРАЛЬНОГО ПЛАНА КРАСНОВИШЕРСКОГО ГОРОДСКОГО ОКРУГА (№ АВ-03-27/4393 ОТ 10.03.2021)



МИНИСТЕРСТВО ПРИРОДНЫХ РЕСУРСОВ
И ЭКОЛОГИИ РОССИЙСКОЙ ФЕДЕРАЦИИ

ФЕДЕРАЛЬНОЕ АГЕНТСТВО
ЛЕСНОГО ХОЗЯЙСТВА
(РОСЛЕСХОЗ)

Адрес: ул. Патрикеева, д. 55/15, Москва, 115181
Тел.: (495) 953-37-85, факс: (499) 230-85-30

10.03.2021 № АВ-03-27/4393

на № 1059 от 19.02.2021

1120 от 24.02.2021

015018/29 от 25.02.2021

014995/29 от 25.02.2021

О рассмотрении проекта
генерального плана

Администрация
Красновишерского городского
округа

ул. Дзержинского, д. 6 «а»,
г. Красновишерск, Пермский
край, 618592

Министерство природных
ресурсов и экологии Российской
Федерации

Департамент лесного хозяйства
по Приволжскому федеральному
округу

Федеральное агентство лесного хозяйства рассмотрело обращение администрации Красновишерского городского округа Пермского края и сообщает следующее.

В соответствии с пунктом 3.4 Порядка согласования проектов документов территориального планирования муниципальных образований, состава и порядка работы согласительной комиссии при согласовании проектов документов территориального планирования, утвержденного приказом Министерства экономического развития Российской Федерации от 21.07.2016 № 460, представители органов, представивших заключения о несогласии, принимают участие в работе согласительной комиссии путем представления письменных позиций.

Доработанные материалы проекта генерального плана Красновишерского городского округа Пермского края (карточка согласования УИН - 5776000002020302202009012) были рассмотрены Рослесхозом в разделе «Материалы согласительной комиссии».

Согласно представленным материалам проектом генерального плана планируется исключение земель лесного фонда из границ населенных пунктов.

Кроме того, согласно представленным материалам (пункт 4) на территории городского округа пахотятся лесные поселки. В связи с чем, необходимо уточнить предусмотрен ли перевод участков земель лесного фонда числящихся как лесные поселки в земли населенных пунктов.

На основании статьи 9 Федерального закона от 4 декабря 2006 года № 201-ФЗ «О введении в действие Лесного кодекса Российской Федерации» земли, на которых расположены вахтовые и иные временные поселки, созданные до 1 января 2007 г. в границах земель лесного фонда для заготовки древесины (далее – лесные поселки),

подлежат переводу в земли населенных пунктов в порядке, установленном Федеральным законом от 21 декабря 2004 года № 172-ФЗ «О переводе земель или земельных участков из одной категории в другую».

Согласно статье 24 Градостроительного кодекса Российской Федерации в целях определения при подготовке проекта внесения изменений в генеральный план поселения или городского округа границ населенных пунктов, образуемых из лесных поселков или военных городков, а также определения местоположения границ земельных участков, на которых расположены объекты недвижимого имущества, на которые возникли права граждан и юридических лиц, в целях их перевода из земель лесного фонда в земли населенных пунктов по решению органа местного самоуправления поселения или городского округа создается комиссия (далее – комиссия).

К полномочиям комиссии относятся, в том числе подготовка предложений относительно местоположения границ населенных пунктов, образуемых из лесных поселков, военных городков, с учетом площади и количества расположенных в границах таких лесных поселков, военных городков, земельных участков, не используемых в целях лесного хозяйства, а также с учетом необходимости размещения в границах таких образуемых населенных пунктов объектов регионального или местного значения в целях соблюдения требований, предусмотренных нормативами градостроительного проектирования.

Предложения комиссии утверждаются высшим исполнительным органом государственной власти субъекта Российской Федерации и направляются главе поселения, городского округа для учёта при подготовке карты границ населенных пунктов и карты функциональных зон в составе генерального плана поселения, городского округа.

Таким образом в случае если проектом предусмотрен перевод участков земель лесного фонда, на которых расположены лесные поселки, в земли населенных пунктов в проекте генерального плана необходимо представлять перечень земельных участков, являющихся лесными поселками, а также предложения комиссии, утвержденные в установленном порядке, с указанием местоположения и площади переводимых участков земель лесного фонда в земли населенных пунктов.

Вместе с тем ФГБУ «Рослесинфорг» было проведено графическое совмещение границ населенных пунктов, входящих в состав городского округа, с границами лесничеств Пермского края и выявлено, что земли лесного фонда пересекаются с землями населенных пунктов площадью 101,0685 га (перечень участков земель лесного фонда, имеющих пересечение с землями населенных пунктов, а также карты-схемы пересечений прилагаются).

Учитывая изложенное, Рослесхоз не согласовывает проект генерального плана Красновинерского городского округа Пермского края.

Приложение: на CD – диск (только в первый адрес).

Заместитель руководителя



А.О. Винокурова

ЗАКЛЮЧЕНИЕ №1



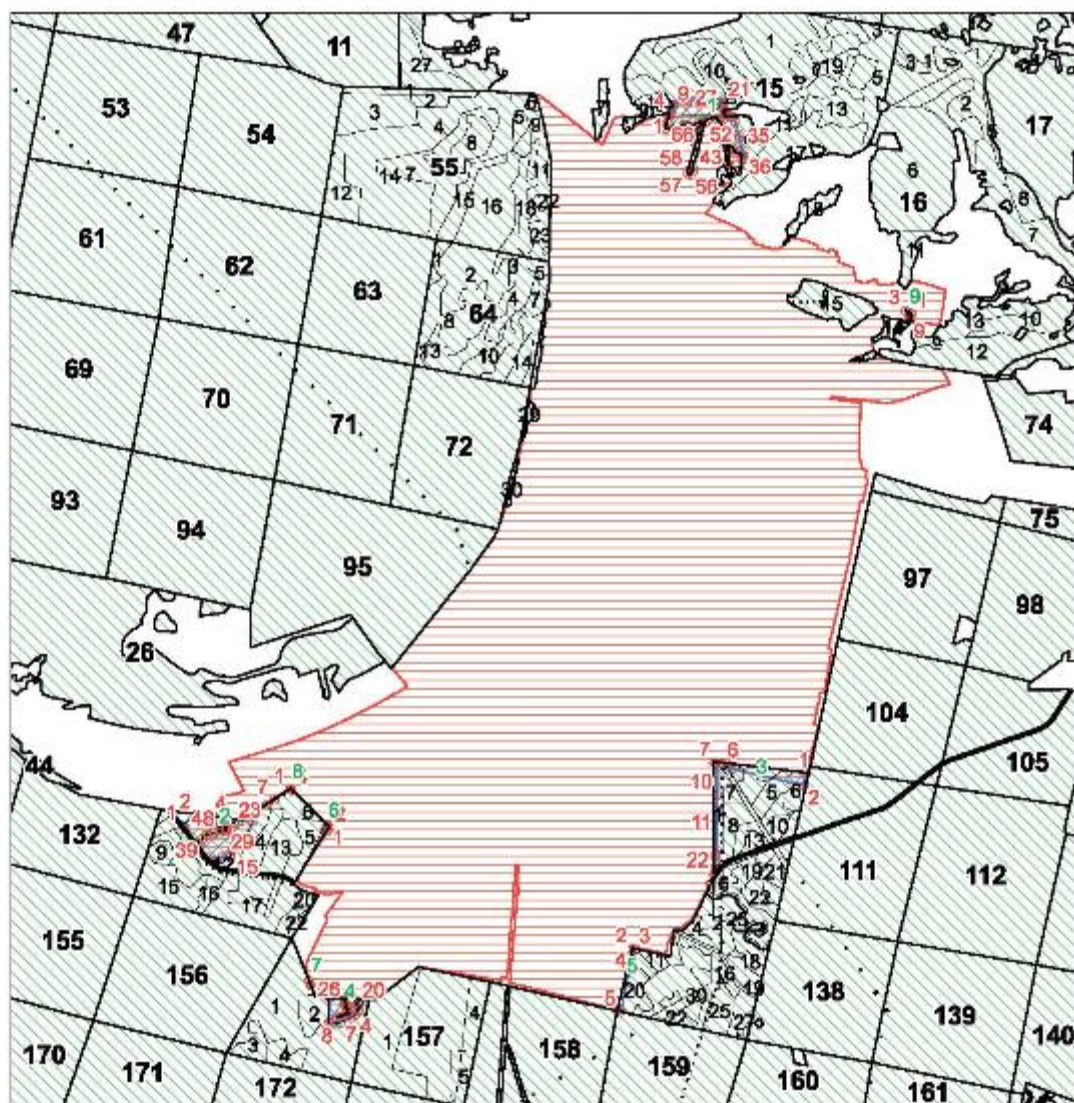

о наложении границ земель населенных пунктов на земли лесного фонда

Адрес (местоположение) лесного участка: Пермский край, Красновишерское лесничество, Красновишерское участковое лесничество (Колхоз "Уральское")



Масштаб 1:50 000

Условные обозначения:

-  - границы участков лесного фонда в соответствии с приказом Рослесхоза №294 от 15.02.2019
-  - границы населенных пунктов
-  - наложение границ земель населенных пунктов на земли лесного фонда
-  - поворотная точка наложения границ земель населенных пунктов на земли лесного фонда
-  - номер контура наложения

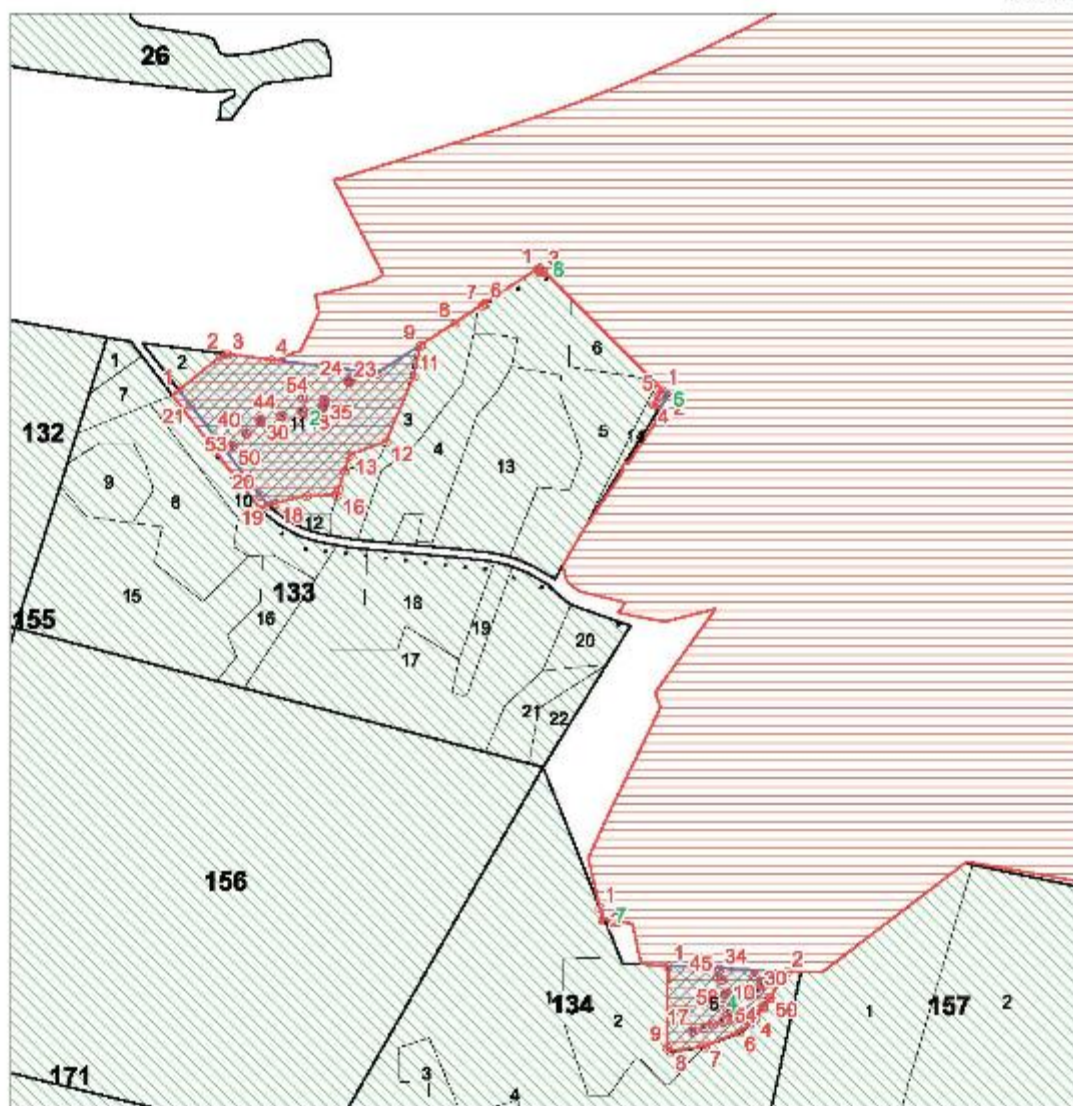

Масштаб 1:15 000

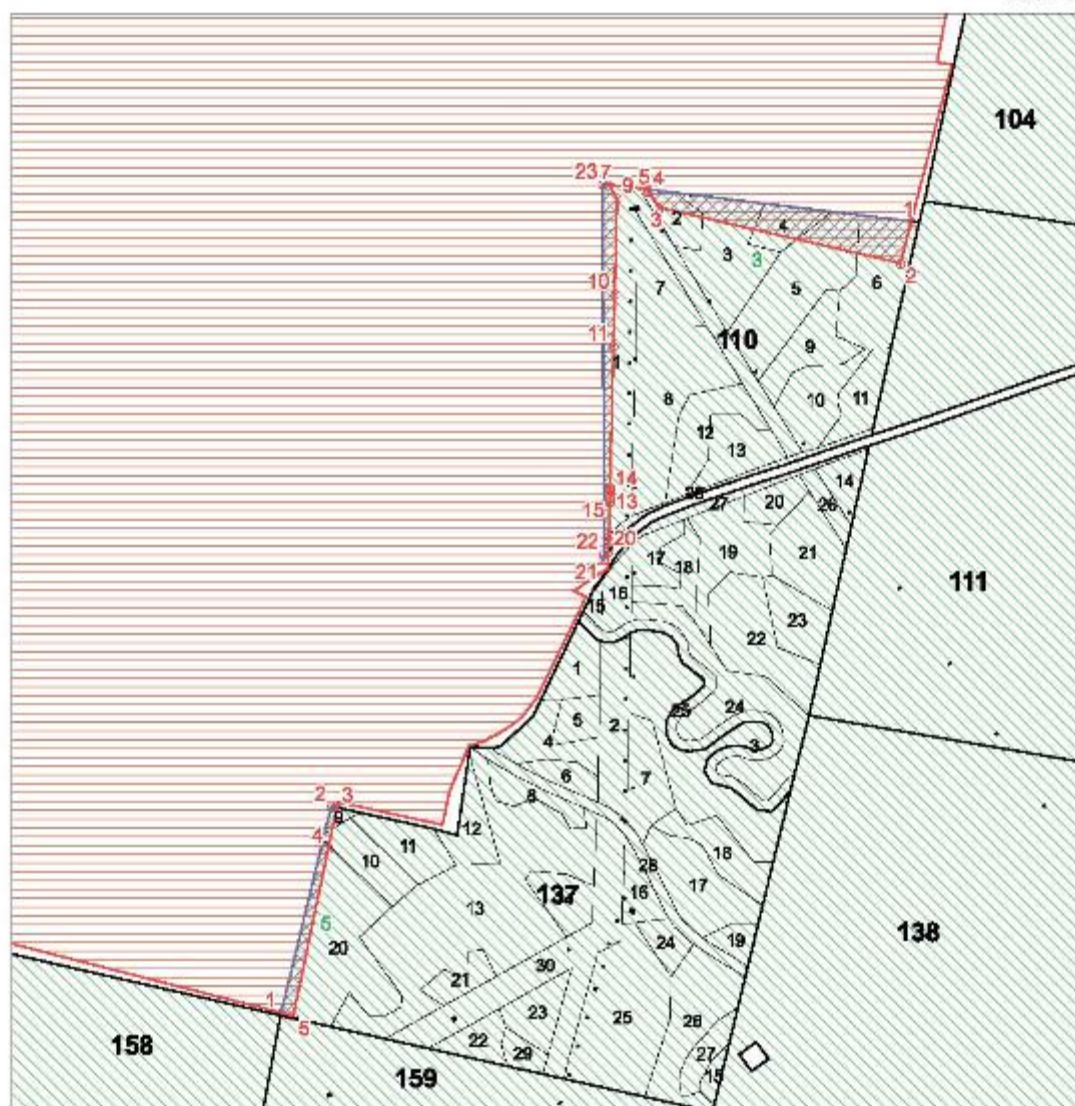

Масштаб 1:15 000

Перечень пересечений на выделенном уровне

№ контура	Наименование участкового лесничества	№ квартала	№ падела	Площадь пересечения, кв.м.
1	Красновишерское (Колхоз "Уральское")	15	8, 15, 16	129524
2	Красновишерское (Колхоз "Уральское")	133	2, 3, 5, 11	126588
3	Красновишерское (Колхоз "Уральское")	110	1, 2, 3, 4, 5, 6, 28	62470
4	Красновишерское (Колхоз "Уральское")	134	1, 5	40752
5	Красновишерское (Колхоз "Уральское")	137	9, 10, 20	10947
6	Красновишерское (Колхоз "Уральское")	133	14	730
7	Красновишерское (Колхоз "Уральское")	134	1	80
8	Красновишерское (Колхоз "Уральское")	133	5	63
9	Красновишерское (Колхоз "Уральское")	16	14	5

Наименование населенного пункта: г.Красновишерск Красновишерского городского округа Пермского края

Площадь наложения, кв.м.: 371159

Координаты поворотных точек границы наложения земель населенного пункта на земли лесного фонда:

№ контура	№ точки	X	Y
1	1	788207.79	2279732.69
1	2	788205.63	2279742.72
1	3	788205.13	2279745.21
1	4	788215.4	2279746.4
1	5	788223.9	2279747.3
1	6	788245.1	2279758.2
1	7	788265.1	2279759.2
1	8	788265.21	2279759.25
1	9	788268	2279763.56
1	10	788282.62	2279761.78
1	11	788284.77	2279760.27
1	12	788284.85	2279760.27
1	13	788285.22	2279760.29
1	14	788289.3	2279760.5
1	15	788314.62	2279869.68
1	16	788318.73	2279887.4
1	17	788322.9	2279905.4
1	18	788322.97	2279913.93
1	19	788325.1	2280162.5
1	20	788302.6	2280165.69
1	21	788301.57	2280165.83
1	22	788285.93	2280168.05
1	23	788268.6	2280170.5
1	24	788257.84	2280171.88
1	25	788254.99	2280172.24
1	26	788237.06	2280174.54
1	27	788235.21	2280159.05
1	28	788203.84	2280175.1
1	29	788186.72	2280177.95
1	30	788188.15	2280212.18
1	31	788190.97	2280248.86
1	32	788160.6	2280255.4
1	33	788052.7	2280283.08
1	34	788025.94	2280289.94
1	35	787932.57	2280313.89

№ контура	№ точки	X	Y
1	36	787886.07	2280325.82
1	37	787856.9	2280333.3
1	38	787866.4	2280311.51
1	39	787883.7	2280313.89
1	40	787901.08	2280256.33
1	41	787928.18	2280251.69
1	42	787942.44	2280237.78
1	43	787960.28	2280198.82
1	44	787802.83	2280215.47
1	45	787804.61	2280195.86
1	46	787951.09	2280172.25
1	47	788122.76	2280154.88
1	48	788142.64	2280139.16
1	49	788167.08	2280116.74
1	50	788181.2	2280103.56
1	51	788166.22	2280038.66
1	52	788142.58	2280016.14
1	53	787892.46	2279959.49
1	54	787791.38	2279922.13
1	55	787760.01	2279923.91
1	56	787728.27	2279902.87
1	57	787739.32	2279881.3
1	58	787760	2279881.3
1	59	788046.5	2279971.79
1	60	788053.63	2279963.95
1	61	787998.72	2279916.89
1	62	788012.27	2279889.79
1	63	788023.68	2279889.79
1	64	788125.23	2279994.99
1	65	788141.63	2279992.85
1	66	788140.91	2279975.02
1	67	788118.81	2279917.98
1	68	788127.36	2279882.5
1	69	788123.44	2279834.01
1	70	788092.77	2279765.19

№ контура	№ точки	X	Y
1	71	788094.52	2279711.12
1	72	788139.44	2279715.04
1	73	788178.25	2279731.68
1	74	788184.58	2279731.8
1	1	788207.79	2279732.69
2	1	782562.82	2275876.94
2	2	782649.9	2275984.41
2	3	782648.88	2275992.38
2	4	782635.66	2276096.52
2	5	782603.52	2276349.25
2	6	782770.73	2276605.96
2	7	782766.6	2276599.62
2	8	782724.25	2276534.63
2	9	782670.01	2276451.37
2	10	782669.9	2276451.21
2	11	782596.95	2276436.63
2	12	782440.18	2276369.16
2	13	782409.09	2276283.17
2	14	782372.12	2276271.24
2	15	782329.04	2276257.35
2	16	782313.84	2276253.4
2	17	782311.73	2276181.17
2	18	782294.22	2276107.38
2	19	782288.58	2276090.07
2	20	782313.52	2276069.14
2	21	782529.02	2275903.24
2	1	782562.82	2275876.94
2	22	782584.55	2276284.05
2	23	782582.07	2276281.2
2	24	782584.93	2276278.72
2	25	782587.41	2276281.58
2	22	782584.55	2276284.05
2	26	782525.19	2276224.18
2	27	782523.16	2276220.99
2	28	782526.35	2276218.96
2	29	782528.38	2276222.15
2	26	782525.19	2276224.18
2	30	782491.02	2276073.12
2	31	782489.35	2276069.73
2	32	782492.74	2276068.06
2	33	782494.41	2276071.45
2	30	782491.02	2276073.12
2	34	782542.73	2276223.86
2	35	782538.96	2276223.78
2	36	782539.05	2276220
2	37	782542.82	2276220.09
2	34	782542.73	2276223.86
2	38	782461.78	2276038.72
2	39	782460.43	2276037.22
2	40	782461.93	2276035.86
2	41	782463.28	2276037.36
2	38	782461.78	2276038.72
2	42	782502.41	2276122.12

№ контура	№ точки	X	Y
2	43	782501.97	2276120.15
2	44	782503.94	2276119.71
2	45	782504.38	2276121.68
2	42	782502.41	2276122.12
2	46	782513.71	2276172.45
2	47	782513.27	2276170.48
2	48	782515.24	2276170.04
2	49	782515.68	2276172.01
2	46	782513.71	2276172.45
2	50	782431.75	2276005.41
2	51	782430.4	2276003.92
2	52	782431.9	2276002.56
2	53	782433.25	2276004.07
2	50	782431.75	2276005.41
2	54	782544.58	2276171.81
2	55	782544.37	2276170.83
2	56	782545.35	2276170.62
2	57	782545.56	2276171.6
2	54	782544.58	2276171.81
3	1	782978.49	2280823.81
3	2	782878.9	2280798.2
3	3	783011.8	2280223.7
3	4	783051.25	2280197.48
3	5	783054.91	2280195.05
3	6	783059.72	2280155.43
3	7	783066.08	2280103.16
3	8	783034.8	2280123.9
3	9	783034.72	2280123.9
3	10	782806.58	2280118.34
3	11	782681.99	2280115.3
3	12	782345.65	2280107.11
3	13	782341.17	2280107
3	14	782336.95	2280106.89
3	15	782320.59	2280106.5
3	16	782311.66	2280106.28
3	17	782230.76	2280104.31
3	18	782220.8	2280104.06
3	19	782194.43	2280103.42
3	20	782194.38	2280103.42
3	21	782173.37	2280089.99
3	22	782186.89	2280092.64
3	23	783067.71	2280089.75
3	1	782978.49	2280823.81
4	1	781192.37	2277041.1
4	2	781178.59	2277323.5
4	3	781091.11	2277267.06
4	4	781068.61	2277248.83
4	5	781053.64	2277234.48
4	6	781034.91	2277210.56
4	7	780999.98	2277128.01
4	8	780989.93	2277045.46
4	9	780999.98	2277036.99
4	1	781192.37	2277041.1

№ контура	№ точки	X	Y
4	10	781127.87	2277181.74
4	11	781125.96	2277177.22
4	12	781127.3	2277176.65
4	13	781129.21	2277181.17
4	10	781127.87	2277181.74
4	14	781037.95	2277102.94
4	15	781036.41	2277098.28
4	16	781037.79	2277097.83
4	17	781039.33	2277102.49
4	14	781037.95	2277102.94
4	18	781151.1	2277265.74
4	19	781150.69	2277264.35
4	20	781155.39	2277262.95
4	21	781155.8	2277264.34
4	18	781151.1	2277265.74
4	22	781069.67	2277197.56
4	23	781068.54	2277196.65
4	24	781071.65	2277192.85
4	25	781072.76	2277193.76
4	22	781069.67	2277197.56
4	26	781159.87	2277169.85
4	27	781159.64	2277168.98
4	28	781160.51	2277168.74
4	29	781160.74	2277169.61
4	26	781159.87	2277169.85
4	30	781132.64	2277257.29
4	31	781132.33	2277256.44
4	32	781133.18	2277256.14
4	33	781133.48	2277256.98
4	30	781132.64	2277257.29
4	34	781184.67	2277163.25
4	35	781184.43	2277162.38
4	36	781185.29	2277162.14
4	37	781185.53	2277163.01
4	34	781184.67	2277163.25
4	38	781061.04	2277171.29
4	39	781060.72	2277170.45
4	40	781061.55	2277170.14
4	41	781061.88	2277170.98
4	38	781061.04	2277171.29
4	42	781167.29	2277158.42
4	43	781167.05	2277157.56
4	44	781167.92	2277157.32
4	45	781168.15	2277158.18
4	42	781167.29	2277158.42
4	46	781053.17	2277148.03
4	47	781052.85	2277147.2
4	48	781053.68	2277146.88
4	49	781054.01	2277147.72
4	46	781053.17	2277148.03

№ контура	№ точки	X	Y
4	50	781116.85	2277283.25
4	51	781116.55	2277282.42
4	52	781117.39	2277282.11
4	53	781117.69	2277282.96
4	50	781116.85	2277283.25
4	54	781103.8	2277186.05
4	55	781103.57	2277185.19
4	56	781104.43	2277184.96
4	57	781104.67	2277185.81
4	54	781103.8	2277186.05
4	58	781116.35	2277172.85
4	59	781116.12	2277171.99
4	60	781116.97	2277171.75
4	61	781117.21	2277172.62
4	58	781116.35	2277172.85
4	62	781046.35	2277127.62
4	63	781046.04	2277126.78
4	64	781046.86	2277126.47
4	65	781047.19	2277127.3
4	62	781046.35	2277127.62
4	66	781096.61	2277268.11
4	67	781096.32	2277267.27
4	68	781097.15	2277266.97
4	69	781097.45	2277267.82
4	66	781096.61	2277268.11
4	70	781169.7	2277245.91
4	71	781169.41	2277245.07
4	72	781170.24	2277244.78
4	73	781170.34	2277245.06
4	74	781170.55	2277245.62
4	70	781169.7	2277245.91
4	75	781083.19	2277180.17
4	76	781082.96	2277179.31
4	77	781083.82	2277179.08
4	78	781084.05	2277179.93
4	75	781083.19	2277180.17
5	1	781094.27	2279324.76
5	2	781585.78	2279443.85
5	3	781582.85	2279457.13
5	4	781486.32	2279436.96
5	5	781086.9	2279353.5
5	1	781094.27	2279324.76
6	1	782563.98	2277026.89
6	2	782550.41	2277040.46
6	3	782519.27	2277020.68
6	4	782529.9	2277004.4
6	5	782549.25	2277017.71
6	6	782556.8	2277022.9
6	1	782563.98	2277026.89
7	1	781331.32	2276878.28

№ контура	№ точки	X	Y
7	2	781300.52	2276890.75
7	3	781301.2	2276885.3
7	1	781331.32	2276878.28
8	1	782852.19	2276731.01
8	2	782855.14	2276735.55
8	3	782847.07	2276743.62
8	4	782846	2276743.8
8	5	782845.9	2276734.4
8	6	782850.2	2276733
8	1	782852.19	2276731.01
9	1	786627.62	2281658.36
9	2	786634.19	2281645.03
9	3	786652.2	2281608.5
9	4	786617.98	2281632.15
9	5	786615.9	2281634.8
9	6	786614.03	2281634.85
9	7	786613	2281635.6
9	8	786608.58	2281635.45
9	9	786581.37	2281634.53
9	10	786613.01	2281635.55
9	11	786652.23	2281608.45
9	12	786627.63	2281658.36
9	1	786627.62	2281658.36

Исполнитель: кадастровый инженер Лаврентьев Е.Ю.

Директор филиала ФГБУ "Рослесинфорг" "Заплеспроект"
Глушников О. И.

03 мар 2021 г.



ЗАКЛЮЧЕНИЕ №2



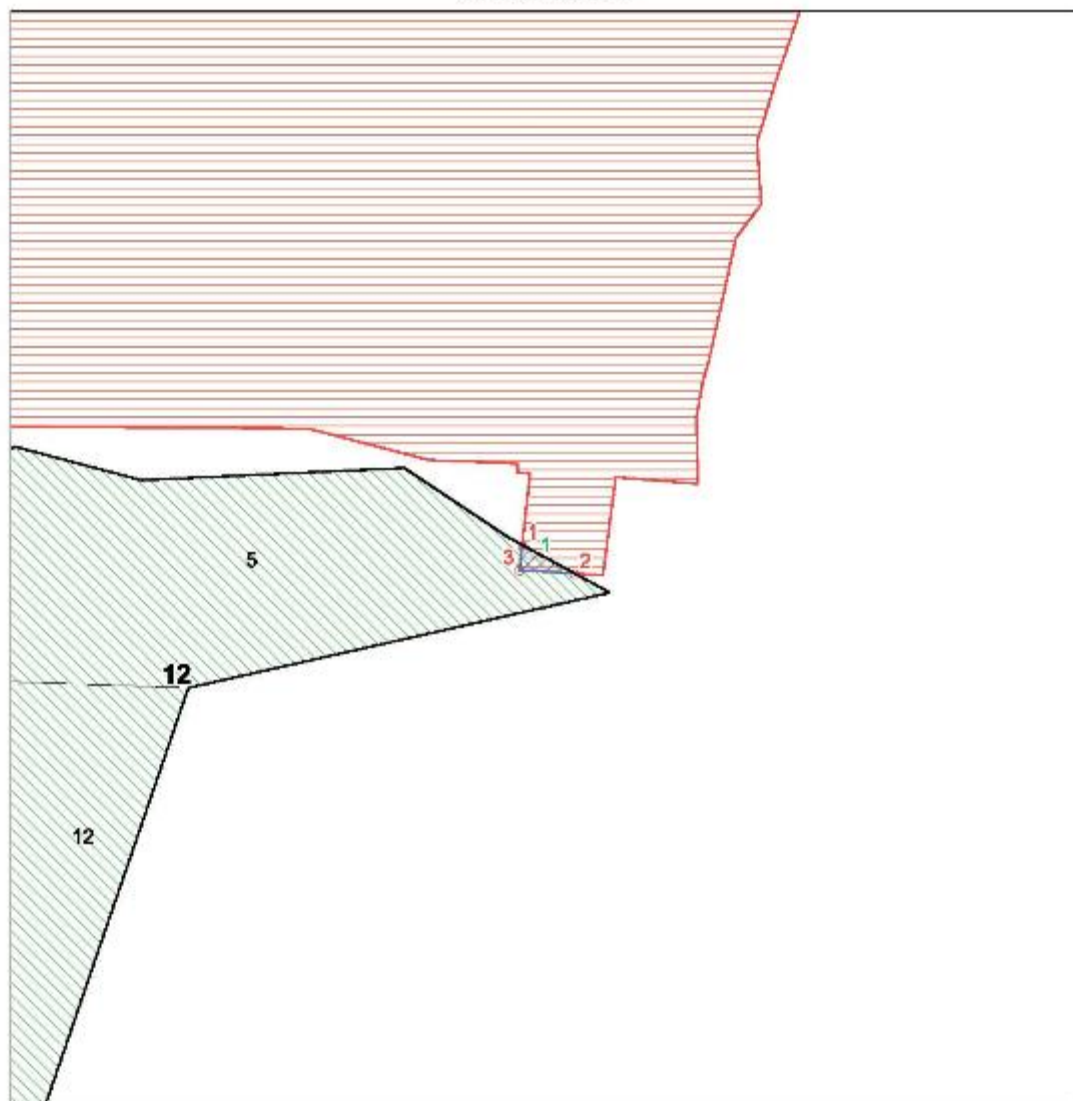

о наложении границ земель населенных пунктов на земли лесного фонда

Адрес (местоположение) лесного участка: *Пермский край, Красновишерское лесничество, Красновишерское участковое лесничество (Колхоз "Уральское"), кв. 12, выд. 5*



Масштаб 1:2 000

Условные обозначения:

-  - границы участков лесного фонда в соответствии с приказом Рослесхоза №294 от 15.02.2019
-  - границы населенных пунктов
-  - наложение границ земель населенных пунктов на земли лесного фонда
-  1 - поворотная точка наложения границ земель населенных пунктов на земли лесного фонда
-  2 - номер контура наложения

Наименование населенного пункта: п.Бахари Красновишерского городского округа
Пермского края

Площадь наложения, кв.м.: 70

Координаты поворотных точек границы наложения земель населенного пункта на земли
лесного фонда:

№ контура	№ точки	X	Y
1	1	789957.16	2278718.98
1	2	789948.08	2278735.64
1	3	789949.2	2278718.1
1	1	789957.16	2278718.98

Исполнитель: кадастровый инженер Лаврентьев Е.Ю.

Директор филиала ФГБУ "Рослесинфорг" "Заплеспроект"
Глушенков О. И.

03 мар 2021 г.





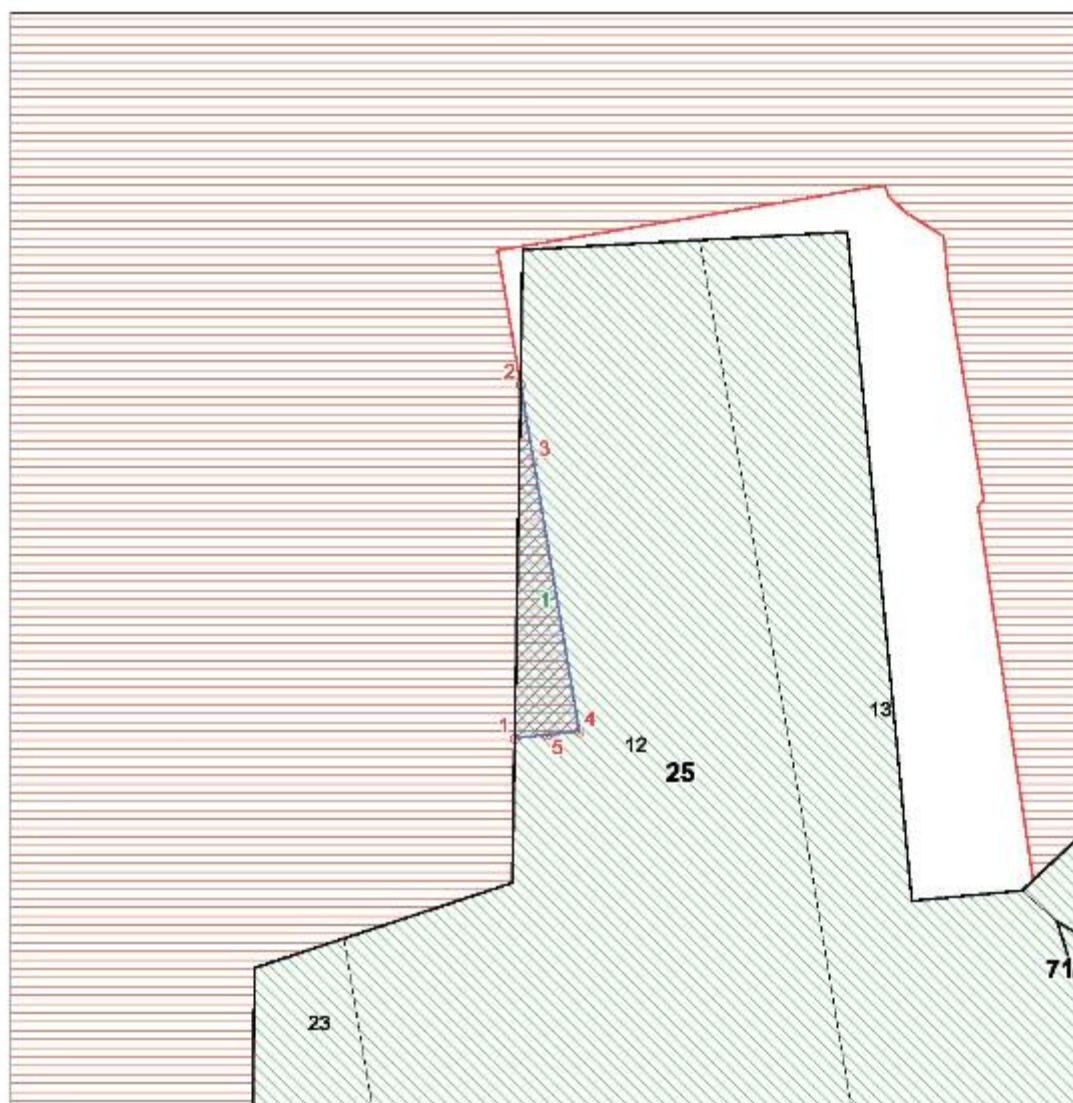

ЗАКЛЮЧЕНИЕ №3

о наложении границ земель населенных пунктов на земли лесного фонда
Адрес (местоположение) лесного участка: *Пермский край, Красновишерское
лесничество, Нижне-Язьвинское участковое лесничество, кв. 25, выд. 12*



Масштаб 1:2 000

Условные обозначения:

-  - границы участков лесного фонда в соответствии с приказом Рослесхоза №294 от 15.02.2019
-  - границы населенных пунктов
-  - наложение границ земель населенных пунктов на земли лесного фонда
-  1 - поворотная точка наложения границ земель населенных пунктов на земли лесного фонда
-  1 - номер контура наложения

Наименование населенного пункта: п. Березовая Старица Красновишерского городского округа Пермского края

Площадь наложения, кв.м.: 1149

Координаты поворотных точек границы наложения земель населенного пункта на земли
лесного фонда:

№ контура	№ точки	X	Y
1	1	765424.53	2252935.82
1	2	765536.91	2252937.65
1	3	765512.5	2252941.78
1	4	765426.7	2252956.3
1	5	765425.61	2252945.97
1	1	765424.53	2252935.82

Исполнитель: кадастровый инженер Лаврентьев Е.Ю.

Директор филиала ФГБУ "Рослесинфорг" "Заплеспроект"
Глушенков О. И.

03 мар 2021 г.





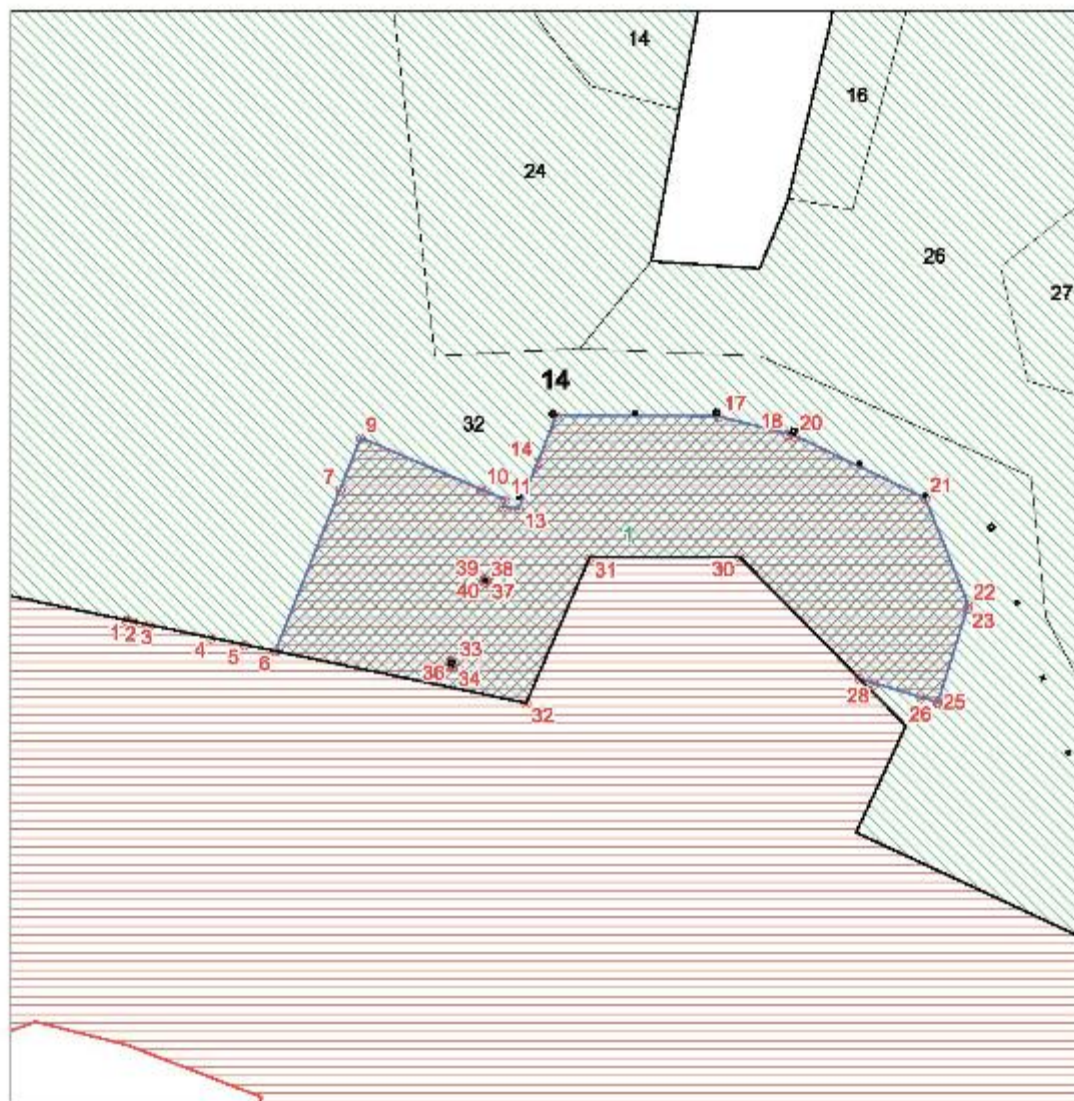

ЗАКЛЮЧЕНИЕ №4

о наложении границ земель населенных пунктов на земли лесного фонда
Адрес (местоположение) лесного участка: *Пермский край, Красновишерское
лесничество, Нижне-Язывильское участковое лесничество, кв. 14, выд. 32*



Масштаб 1:5 000

Условные обозначения:

-  - границы участков лесного фонда в соответствии с приказом Рослесхоза №294 от 15.02.2019
-  - границы населенных пунктов
-  - наложение границ земель населенных пунктов на земли лесного фонда
-  - поворотная точка наложения границ земель населенных пунктов на земли лесного фонда
-  - номер контура наложения

Наименование населенного пункта: п.Булатово Красновишерского городского округа
Пермского края

Площадь наложения, кв.м.: 74544

Координаты поворотных точек границы наложения земель населенного пункта на земли
лесного фонда:

№ контура	№ точки	X	Y
1	1	768215.8	2256990.96
1	2	768214.56	2256996.96
1	3	768211.95	2257009.55
1	4	768201.79	2257058.5
1	5	768196.34	2257084.75
1	6	768191.2	2257109.5
1	7	768319.67	2257160.77
1	8	768360.5	2257177.05
1	9	768360.48	2257177.09
1	10	768319.68	2257272.55
1	11	768311.4	2257291.91
1	12	768305.66	2257289.74
1	13	768304.29	2257302.34
1	14	768341.31	2257317.47
1	15	768378.28	2257332.57
1	16	768378.28	2257332.59
1	17	768377.45	2257461.01
1	18	768363.59	2257515.83
1	19	768362.21	2257521.28
1	20	768362.2	2257521.3
1	21	768312.61	2257624.68
1	22	768227.96	2257658.89

№ контура	№ точки	X	Y
1	23	768225.06	2257657.99
1	24	768151.05	2257635.11
1	25	768150.54	2257634.87
1	26	768150.8	2257634
1	27	768154.54	2257621.47
1	28	768165.56	2257584.6
1	29	768169.08	2257572.82
1	30	768265.96	2257477.51
1	31	768265.17	2257358.54
1	32	768149.86	2257308.34
1	1	768215.8	2256990.96
1	33	768182.55	2257251.55
1	34	768178.97	2257250.33
1	35	768180.19	2257246.75
1	36	768183.77	2257247.97
1	33	768182.55	2257251.55
1	37	768247.98	2257277.2
1	38	768246.1	2257276.44
1	39	768246.86	2257274.57
1	40	768248.74	2257275.33
1	37	768247.98	2257277.2

Исполнитель: кадастровый инженер Лаврентьев Е.Ю.

Директор филиала ФГБУ "Рослесинфорг" "Заплеспроект"
Глушенков О. И.

03 мар 2021 г.



МП (подпись)



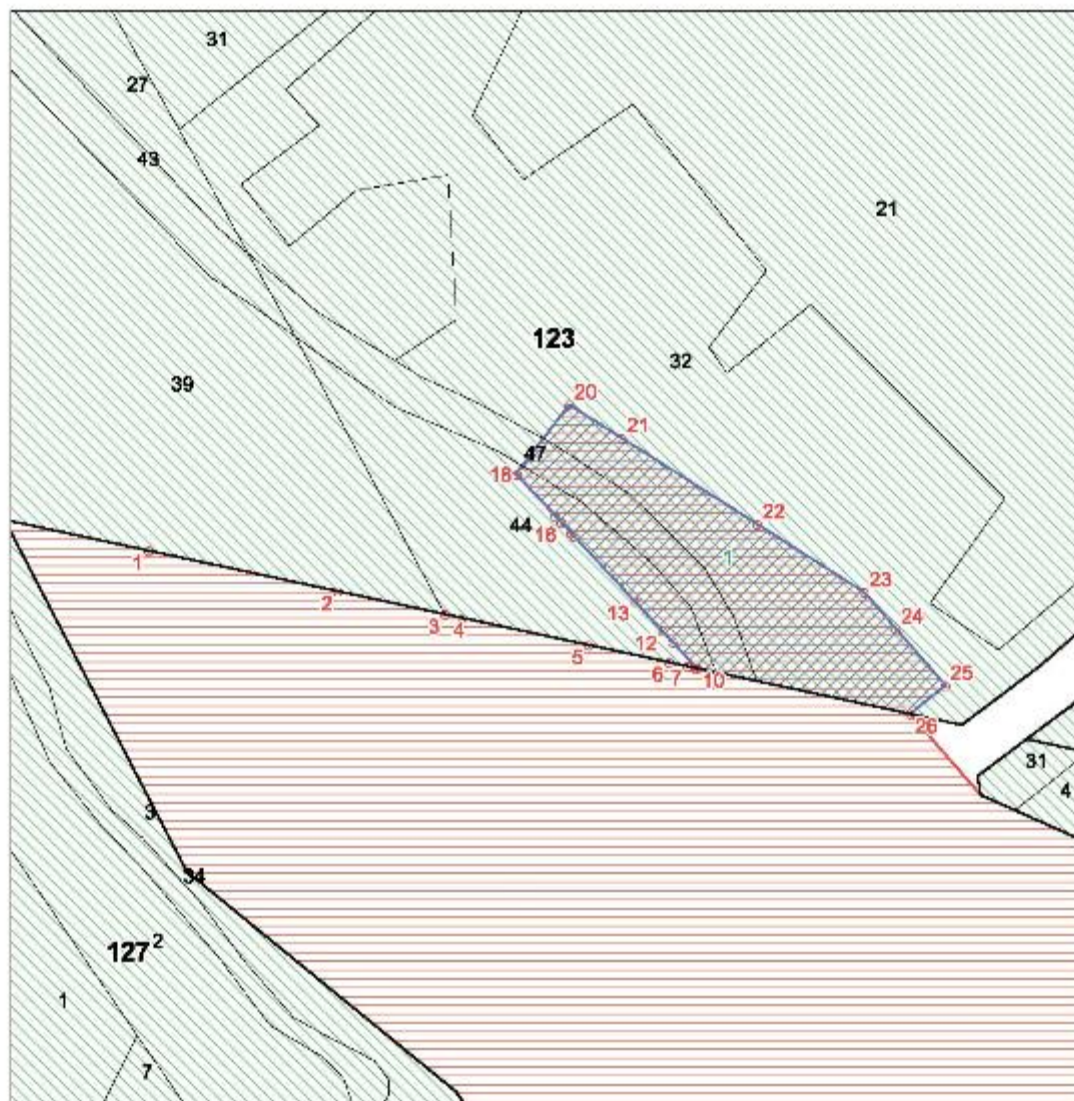

ЗАКЛЮЧЕНИЕ №5

о наложении границ земель населенных пунктов на земли лесного фонда
Адрес (местоположение) лесного участка: *Пермский край, Красновишерское лесничество, Щугорское участковое лесничество, кв. 123, выд. 32, 39, 44, 47*



Масштаб 1:5 000

Условные обозначения:

-  - границы участков лесного фонда в соответствии с приказом Рослесхоза №294 от 15.02.2019
-  - границы населенных пунктов
-  - наложение границ земель населенных пунктов на земли лесного фонда
-  - поворотная точка наложения границ земель населенных пунктов на земли лесного фонда
-  - номер контура наложения

Наименование населенного пункта: п.Волынка Красновишерского городского округа
Пермского края

Площадь наложения, кв.м.: 33386

Координаты поворотных точек границы наложения земель населенного пункта на земли
лесного фонда:

№ контура	№ точки	X	Y
1	1	781733.67	2313784
1	2	781701.51	2313933.95
1	3	781683.3	2314018.88
1	4	781680.38	2314032.48
1	5	781658.9	2314132.64
1	6	781645.22	2314196.42
1	7	781642.08	2314211.06
1	8	781640.93	2314216.44
1	9	781640.65	2314217.74
1	10	781640.41	2314218.83
1	11	781661.27	2314199.43
1	12	781669.94	2314191.36
1	13	781693.71	2314169.25
1	14	781744.99	2314121.55
1	15	781747.78	2314118.95
1	16	781755.94	2314111.36
1	17	781761.5	2314106.19
1	18	781793.76	2314076.17
1	19	781794.72	2314075.31
1	20	781849.58	2314117.49
1	21	781822.99	2314159.29
1	22	781754.6	2314266.7
1	23	781700.6	2314351.5
1	24	781671.66	2314376.68
1	25	781626.7	2314415.8
1	26	781604.19	2314387.66
1	27	781604.13	2314387.71
1	1	781733.67	2313784

Исполнитель: кадастровый инженер Лаврентьев Е.Ю.

Директор филиала ФГБУ "Рослесинфорг" "Заплеспроект"
Глушенков О. И.

03 мар 2021 г.





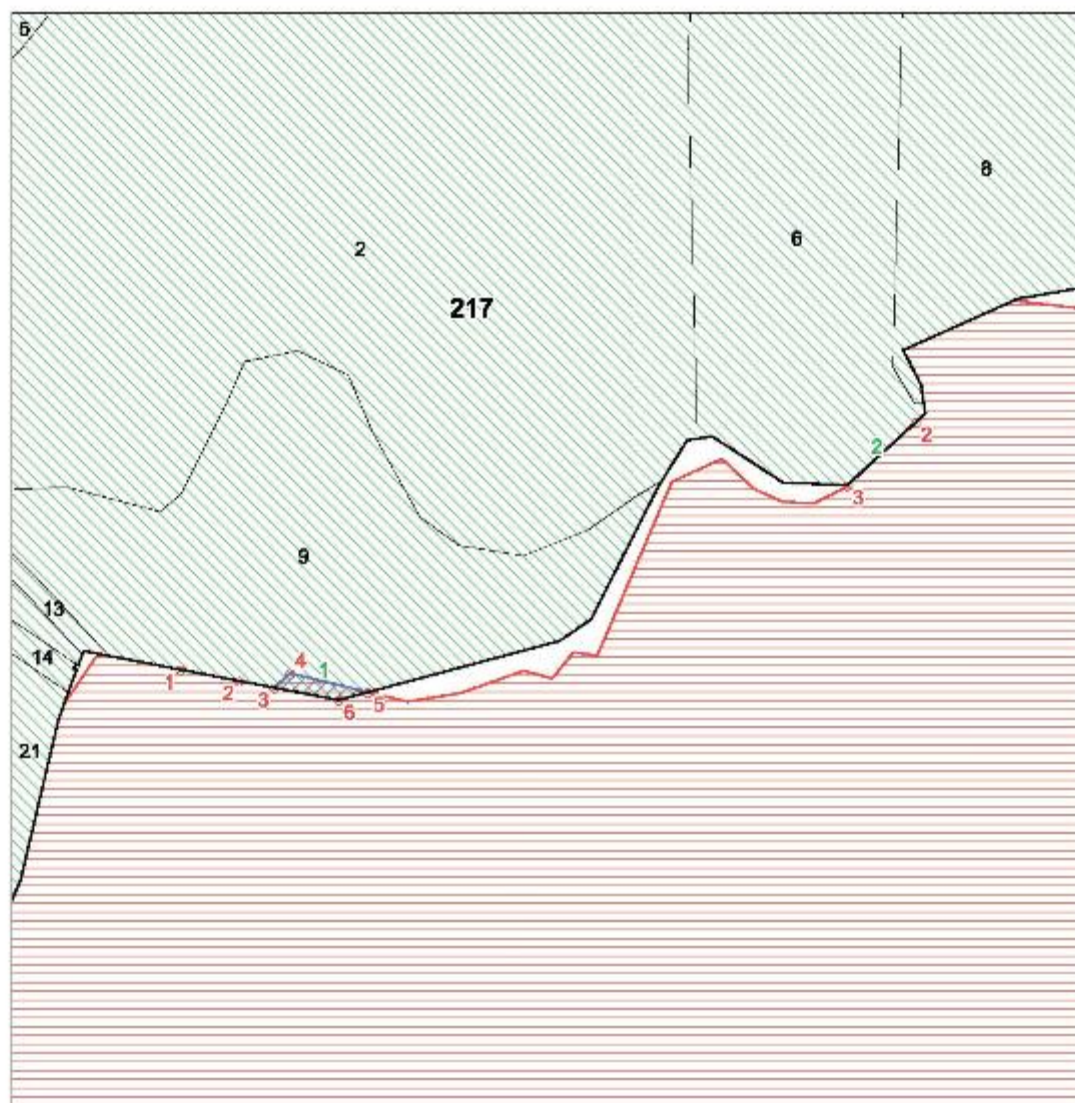

ЗАКЛЮЧЕНИЕ №6

о наложении границ земель населенных пунктов на земли лесного фонда
Адрес (местоположение) лесного участка: *Пермский край, Красновишерское
лесничество, Северо-Колчимское участковое лесничество*



Масштаб 1:5 000

Условные обозначения:

-  - границы участков лесного фонда в соответствии с приказом Рослесхоза №294 от 15.02.2019
-  - границы населенных пунктов
-  - наложение границ земель населенных пунктов на земли лесного фонда
-  - поворотная точка наложения границ земель населенных пунктов на земли лесного фонда
-  - номер контура наложения

Перечень пересечений на выделном уровне

№ контура	Наименование участкового лесничества	№ квартала	№ выдела	Площадь пересечения, кв. м.
1	Северо-Колчимское участковое лесничество	217	9	727
2	Северо-Колчимское участковое лесничество	217	6	9

Наименование населенного пункта: п.Северный Колчим Красновишерского городского округа Пермского края

Площадь наложения, кв.м.: 736

Координаты поворотных точек границы наложения земель населенного пункта на земли лесного фонда:

№ контура	№ точки	X	Y
1	1	753787.49	2317711.45
1	2	753778.5	2317758.1
1	3	753773.15	2317785.81
1	4	753784.58	2317798.51
1	5	753769.59	2317860.4
1	6	753763.29	2317836.87
1	1	753787.49	2317711.45
2	1	753933.85	2318240.05
2	2	753983.81	2318294.58
2	3	753933.84	2318240.41
2	1	753933.85	2318240.05

Исполнитель: кадастровый инженер Лаврентьев Е.Ю.

Директор филиала ФГБУ "Рослесинфорг" "Заплеспроект"
Глушенков О. И.

03 мар 2021 г.





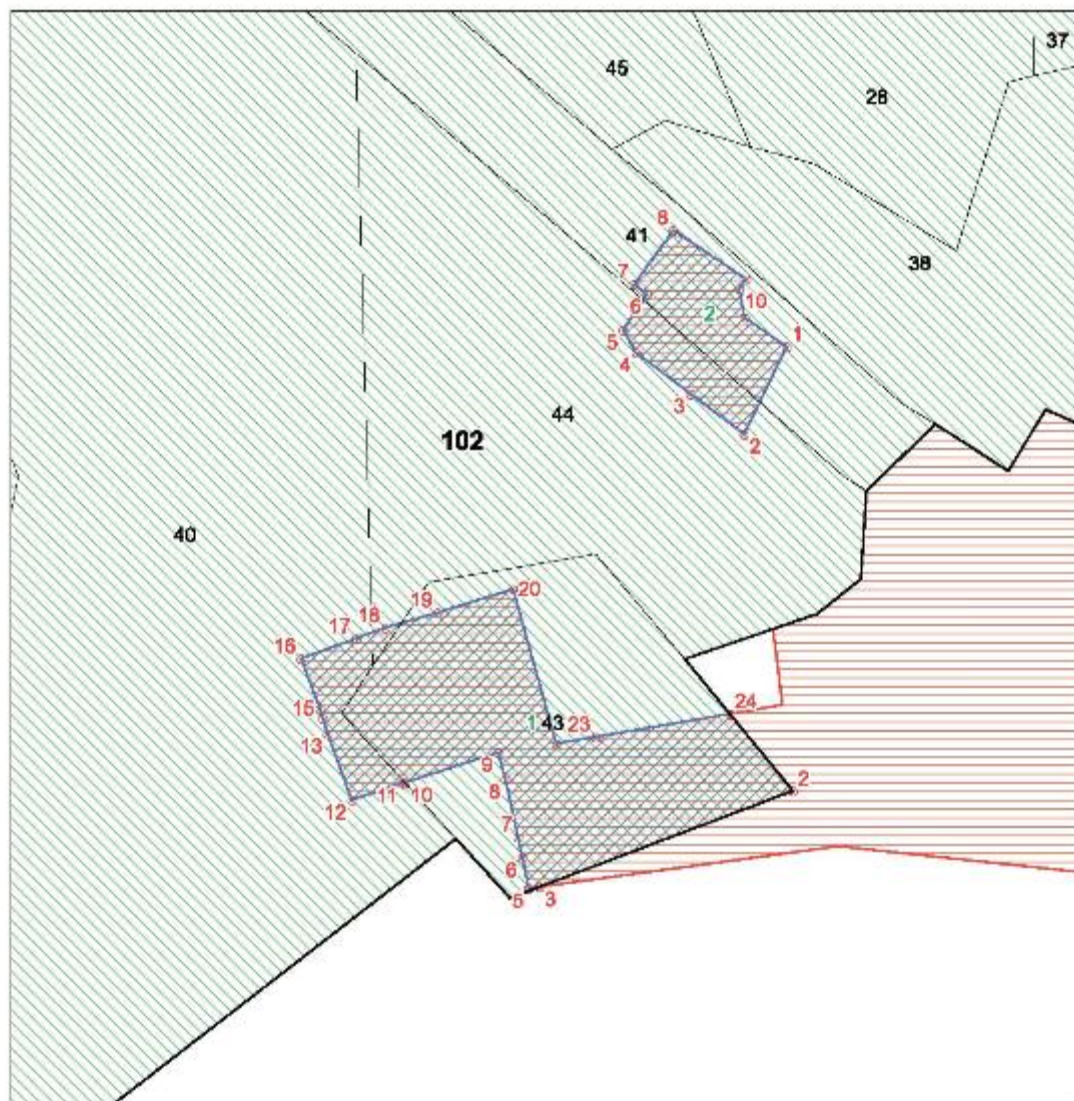

ЗАКЛЮЧЕНИЕ №7

о наложении границ земель населенных пунктов на земли лесного фонда
Адрес (местоположение) лесного участка: *Пермский край, Красновишерское
лесничество, Верхне-Язьвинское участковое лесничество*



Масштаб 1:2 000

Условные обозначения:

-  - границы участков лесного фонда в соответствии с приказом Рослесхоза №294 от 15.02.2019
-  - границы населенных пунктов
-  - наложение границ земель населенных пунктов на земли лесного фонда
-  - поворотная точка наложения границ земель населенных пунктов на земли лесного фонда
-  - номер контура наложения

Перечень пересечений на повыделном уровне

№ контура	Наименование участкового лесничества	№ квартала	№ выдела	Площадь пересечения, кв.м.
1	Верхне-Язывское участковое лесничество	102	40, 43, 44	6346
2	Верхне-Язывское участковое лесничество	102	41, 44	1768

Наименование населенного пункта: п.Цепёл Красновишерского городского округа Пермского края

Площадь наложения, кв.м.: 8114

Координаты поворотных точек границы наложения земель населенного пункта на земли лесного фонда:

№ контура	№ точки	X	Y
1	1	753836.43	2293547.74
1	2	753811.99	2293567.78
1	3	753781.54	2293487.49
1	4	753781.53	2293487.45
1	5	753781.06	2293483.98
1	6	753790.8	2293481.9
1	7	753797.4	2293480.5
1	8	753815.7	2293476.6
1	9	753824.2	2293474.2
1	10	753814.62	2293444.77
1	11	753814.37	2293444
1	12	753809.1	2293427.8
1	13	753830.2	2293420.2
1	14	753834.91	2293418.71
1	15	753838.1	2293417.7
1	16	753854	2293411.8
1	17	753860.4	2293429.24
1	18	753863.8	2293438.5
1	19	753868.6	2293455.1
1	20	753876	2293479
1	21	753875.97	2293479.01
1	22	753827	2293492.7
1	23	753829.14	2293505.21
1	24	753836.43	2293547.71
1	1	753836.43	2293547.74
2	1	753953	2293565.8
2	2	753925.3	2293552.3
2	3	753938.1	2293535.2
2	4	753951.1	2293518.1
2	5	753958.3	2293513.9
2	6	753969.7	2293521.4
2	7	753972.8	2293517.4
2	8	753990	2293529.9
2	9	753974.5	2293552.9
2	10	753971.4	2293550.8
2	11	753962.3	2293552.4
2	1	753953	2293565.8

Исполнитель: кадастровый инженер Лаврентьев Е.Ю.

Директор филиала ФГБУ "Рослесинфорг" "Заплеспроект"
Глушенков О. И.

03 мар 2021 г.



ЗАКЛЮЧЕНИЕ №8



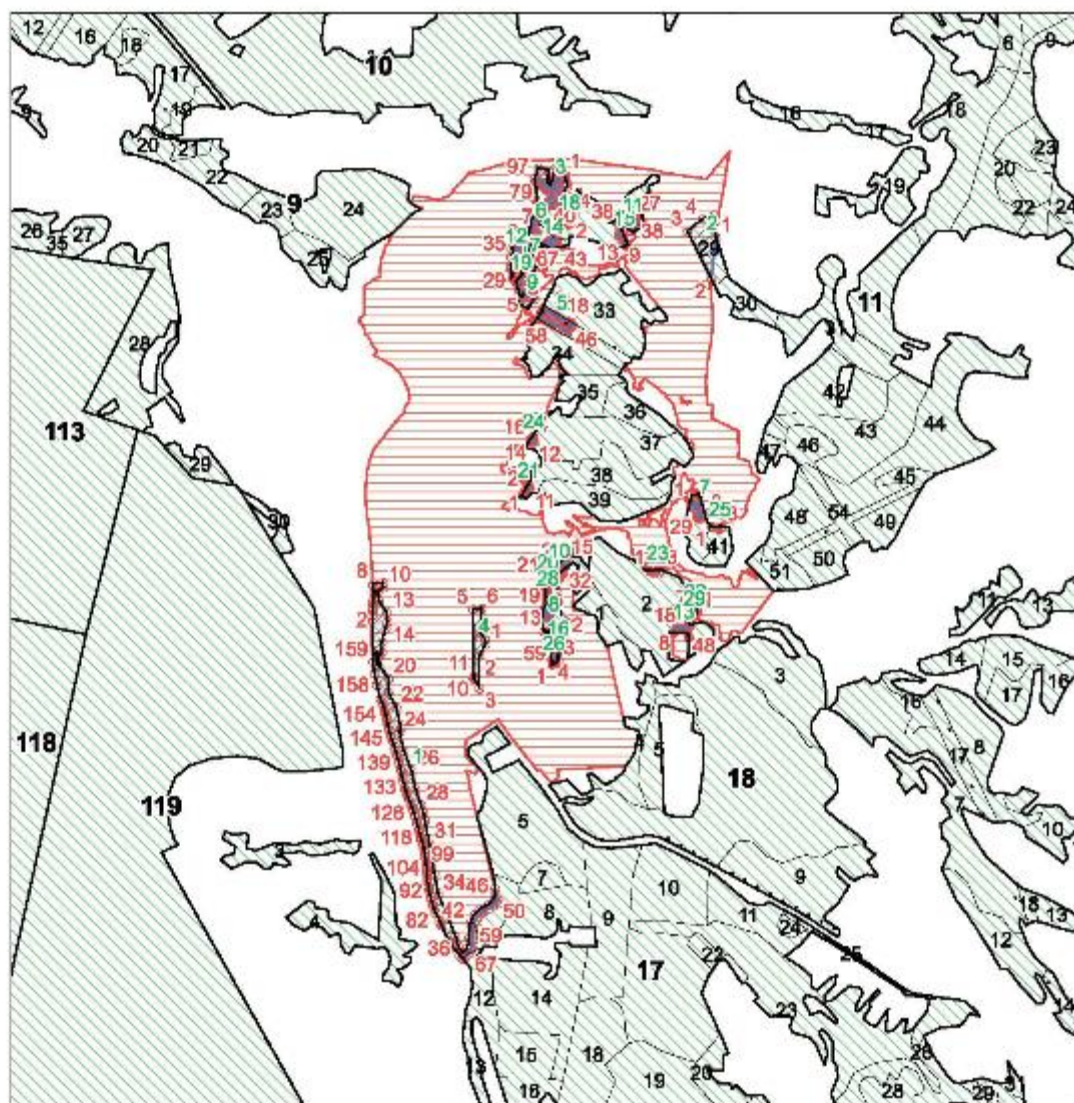

о наложении границ земель населенных пунктов на земли лесного фонда

Адрес (местоположение) лесного участка: *Пермский край, Красновишерское лесничество, Верхне-Язьвинское участковое лесничество (Колхоз "Вишерское")*



Масштаб 1:25 000

Условные обозначения:

-  - границы участков лесного фонда в соответствии с приказом Рослесхоза №294 от 15.02.2019
-  - границы населенных пунктов
-  - наложение границ земель населенных пунктов на земли лесного фонда
-  - поворотная точка наложения границ земель населенных пунктов на земли лесного фонда
-  - номер контура наложения

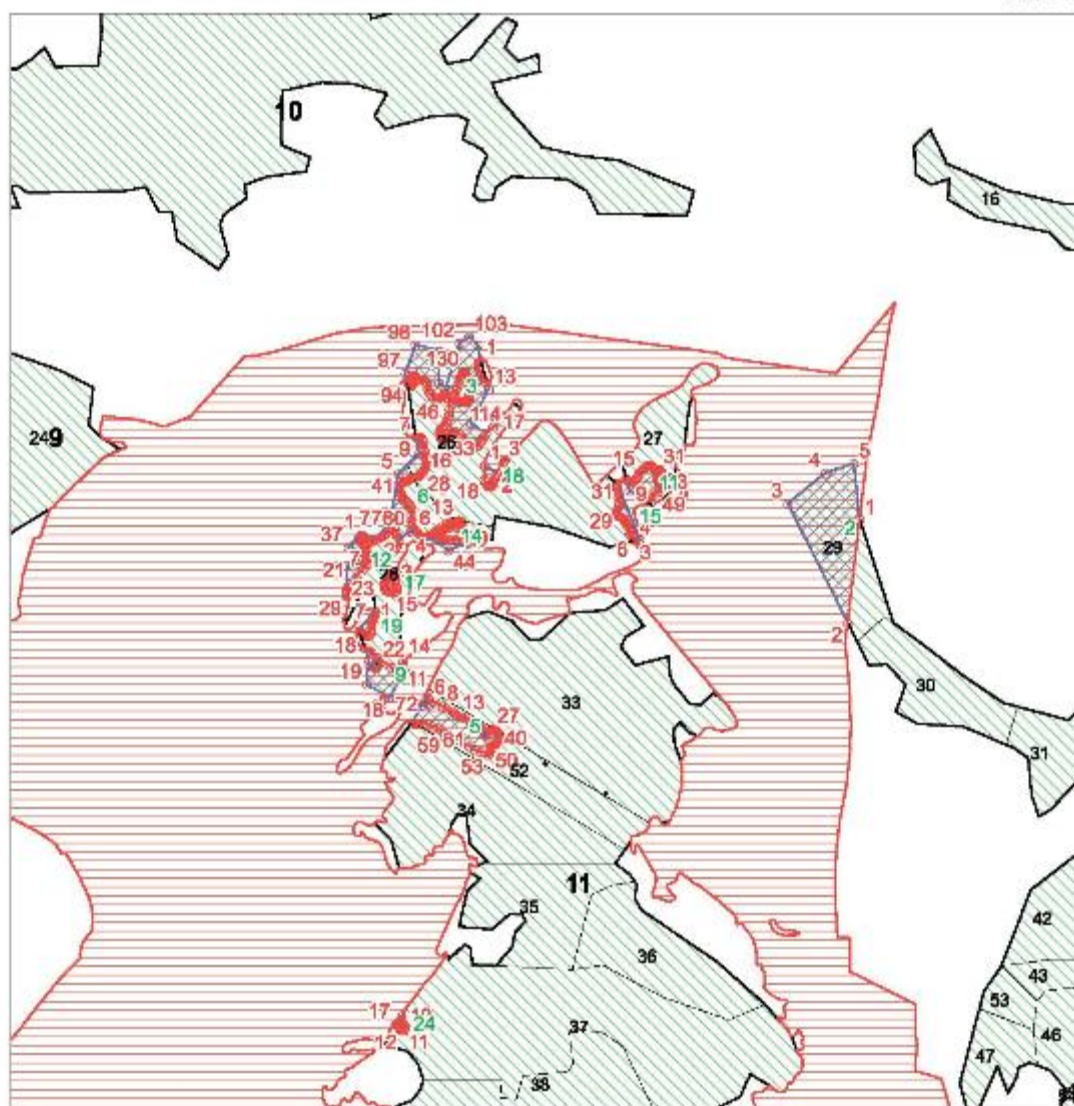

Масштаб 1:10 000

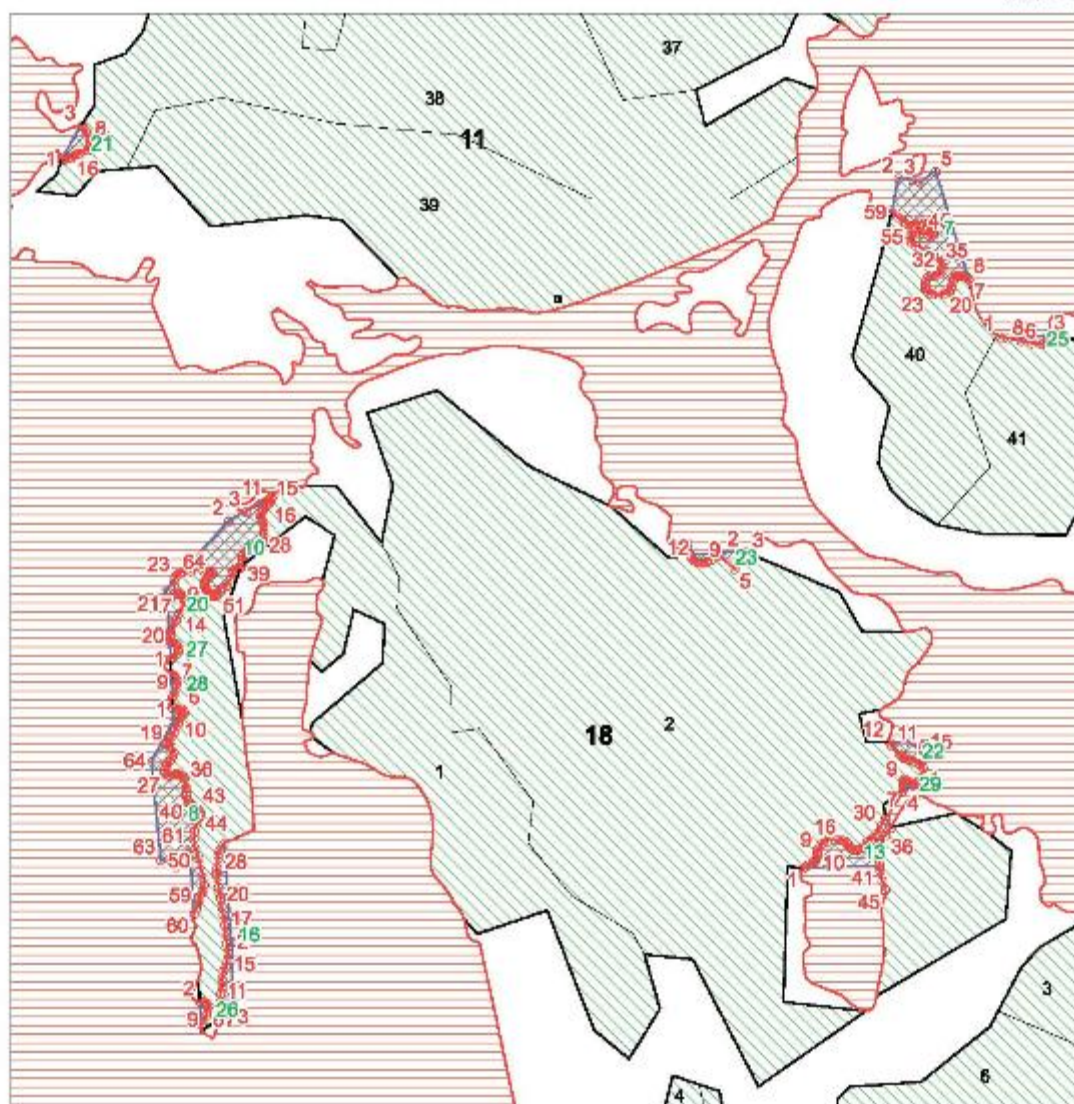

Масштаб 1:5 000

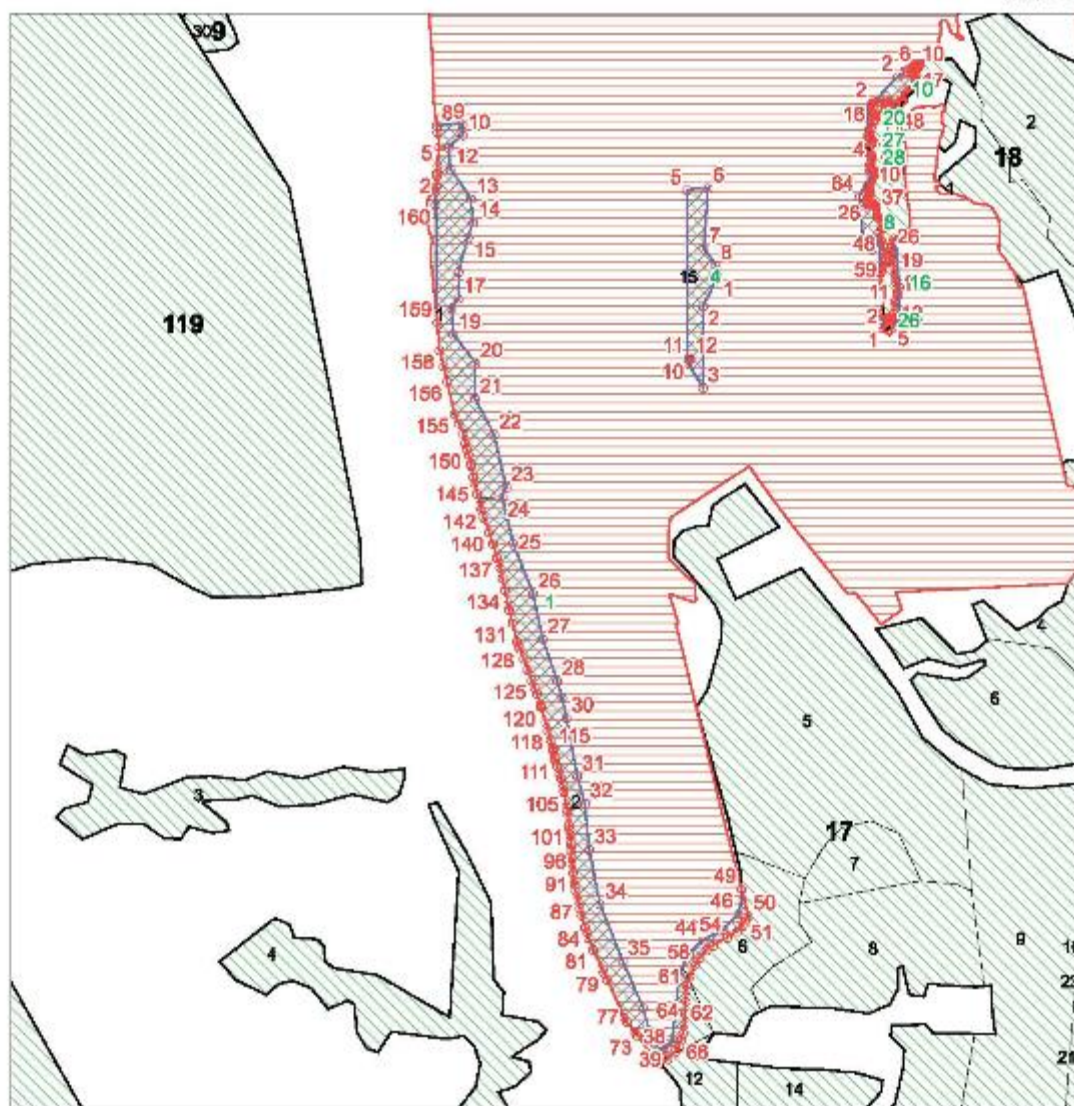

Масштаб 1:10 000

Перечень пересечений на повыделном уровне

№ контура	Наименование участкового лесничества	№ квартала	№ выдела	Площадь пересечения, кв. м.
1	Верхне-Язывинское (Колхоз "Витперское")	17	1, 2, 6, 12	59270
2	Верхне-Язывинское (Колхоз "Витперское")	11	29	15159
3	Верхне-Язывинское (Колхоз "Витперское")	11	26	9925
4	Верхне-Язывинское (Колхоз "Витперское")	18	15	9031
5	Верхне-Язывинское (Колхоз "Витперское")	11	33, 34, 52	4802
6	Верхне-Язывинское (Колхоз "Витперское")	11	26, 28	3581
7	Верхне-Язывинское (Колхоз "Витперское")	11	40	2702
8	Верхне-Язывинское (Колхоз "Витперское")	18	1	2661
9	Верхне-Язывинское (Колхоз "Витперское")	11	28	2570
10	Верхне-Язывинское (Колхоз "Витперское")	18	1	1973
11	Верхне-Язывинское (Колхоз "Витперское")	11	27	1858
12	Верхне-Язывинское (Колхоз "Витперское")	11	28	1364
13	Верхне-Язывинское (Колхоз "Витперское")	18	2	1093
14	Верхне-Язывинское (Колхоз "Витперское")	11	26, 28	1016
15	Верхне-Язывинское (Колхоз "Витперское")	11	26	848
16	Верхне-Язывинское (Колхоз "Витперское")	18	1	817
17	Верхне-Язывинское (Колхоз "Витперское")	11	28	478
18	Верхне-Язывинское (Колхоз "Витперское")	11	26	422
19	Верхне-Язывинское (Колхоз "Витперское")	11	28	399
20	Верхне-Язывинское (Колхоз "Витперское")	18	1	320
21	Верхне-Язывинское (Колхоз "Витперское")	11	38	277
22	Верхне-Язывинское (Колхоз "Витперское")	18	2	270
23	Верхне-Язывинское (Колхоз "Витперское")	18	2	267
24	Верхне-Язывинское (Колхоз "Витперское")	11	37	149
25	Верхне-Язывинское (Колхоз "Витперское")	11	41	115
26	Верхне-Язывинское (Колхоз "Витперское")	18	1	72
27	Верхне-Язывинское (Колхоз "Витперское")	18	1	66
28	Верхне-Язывинское (Колхоз "Витперское")	18	1	53
29	Верхне-Язывинское (Колхоз "Витперское")	18	2	42

Наименование населенного пункта: с. Верх-Язъя Красновишерского городского округа Пермского края

Площадь наложения, кв.м.: 121598

Координаты поворотных точек границы наложения земель населенного пункта на земли лесного фонда:

№ контура	№ точки	X	Y
1	1	750735.15	2299555.3
1	2	750741.3	2299556.3
1	3	750758.46	2299557.19
1	4	750762.52	2299557.41
1	5	750774.04	2299558.35
1	6	750805	2299560.9
1	7	750827.73	2299558.26
1	8	750837.77	2299557.1
1	9	750840.52	2299597.1
1	10	750823.21	2299598.35
1	11	750803.63	2299575.86
1	12	750769.23	2299578.77
1	13	750721.87	2299611.31
1	14	750684.83	2299614.49
1	15	750660.31	2299606.97
1	16	750605.88	2299591.72

№ контура	№ точки	X	Y
1	17	750563.92	2299591.47
1	18	750549.1	2299580.62
1	19	750506.5	2299583.53
1	20	750461.26	2299618.46
1	21	750404.64	2299617.66
1	22	750347.49	2299648.09
1	23	750264.14	2299667.14
1	24	750248.01	2299660.79
1	25	750176.04	2299678.25
1	26	750094.81	2299709.74
1	27	750023.11	2299725.08
1	28	749956.96	2299748.1
1	29	749929.98	2299755.77
1	30	749897.96	2299762.65
1	31	749805.62	2299779.85
1	32	749762.23	2299792.02

№ контура	№ точки	X	Y
1	33	749689.21	2299798.9
1	34	749602.15	2299816.1
1	35	749512.73	2299851.82
1	36	749437.85	2299884.1
1	37	749403.19	2299893.09
1	38	749371.7	2299911.09
1	39	749374.88	2299921.67
1	40	749388.37	2299930.4
1	41	749432.03	2299936.49
1	42	749489.97	2299941.25
1	43	749523.84	2299957.92
1	44	749544.48	2299979.08
1	45	749561.94	2300012.68
1	46	749587.01	2300035.32
1	47	749609.57	2300041.52
1	48	749626.64	2300040.42
1	49	749626.73	2300040.41
1	50	749584.2	2300051.4
1	51	749576.4	2300046.8
1	52	749568.2	2300041.8
1	53	749559.7	2300033.6
1	54	749549.4	2300017.6
1	55	749536.2	2299995.2
1	56	749529.5	2299984.9
1	57	749517.8	2299974.6
1	58	749505.7	2299966.8
1	59	749488.3	2299958.6
1	60	749474.4	2299954.4
1	61	749466.6	2299952.6
1	62	749448.5	2299951.9
1	63	749428.6	2299950.8
1	64	749412.6	2299949.8
1	65	749397.4	2299947.3
1	66	749386.4	2299944.4
1	67	749374.6	2299940.5
1	68	749368.3	2299936.3
1	69	749356.9	2299923.1
1	70	749349.1	2299911
1	71	749350.87	2299909.33
1	72	749361.5	2299899.3
1	73	749393.8	2299875.1
1	74	749399.23	2299871
1	75	749415.47	2299858.73
1	76	749417.02	2299857.75
1	77	749422.2	2299854.5
1	78	749482.83	2299827.06
1	79	749493.75	2299822.13
1	80	749500.36	2299819.02
1	81	749530.2	2299805
1	82	749548.9	2299797.2
1	83	749558.2	2299794.63
1	84	749565.94	2299792.52
1	85	749584.77	2299786.83

№ контура	№ точки	X	Y
1	86	749596.21	2299783.96
1	87	749608.9	2299780.8
1	88	749623.1	2299777.6
1	89	749634.18	2299775.5
1	90	749638.4	2299774.71
1	91	749652.59	2299772.93
1	92	749666.15	2299771.66
1	93	749667.9	2299771.5
1	94	749668.38	2299771.49
1	95	749682.78	2299771.13
1	96	749688.94	2299770.69
1	97	749697.7	2299770.1
1	98	749705.15	2299769.35
1	99	749712.61	2299768.64
1	100	749720.51	2299767.7
1	101	749727.5	2299766.9
1	102	749742.4	2299765.3
1	103	749749.89	2299764.11
1	104	749757.53	2299762.94
1	105	749779.91	2299759.01
1	106	749782.82	2299758.44
1	107	749794.5	2299756.2
1	108	749802.79	2299753.91
1	109	749809.03	2299752.23
1	110	749821.98	2299747.61
1	111	749830.69	2299744.94
1	112	749834.67	2299744.33
1	113	749837.6	2299743.9
1	114	749845.1	2299742.3
1	115	749848.83	2299741.49
1	116	749851.11	2299741.02
1	117	749863.45	2299737.63
1	118	749878.15	2299733.47
1	119	749891.2	2299729.8
1	120	749915.09	2299722.7
1	121	749918.14	2299721.79
1	122	749919.76	2299721.28
1	123	749936.3	2299716.1
1	124	749947.01	2299711.96
1	125	749958	2299707.73
1	126	749974.69	2299701.32
1	127	749991.82	2299694.74
1	128	750008.1	2299688.5
1	129	750013.79	2299686.44
1	130	750019.96	2299684.23
1	131	750048.73	2299677.12
1	132	750068.7	2299672.12
1	133	750078.05	2299670.14
1	134	750100.7	2299665.4
1	135	750120.5	2299660.94
1	136	750136.7	2299657.34
1	137	750151.56	2299653.13
1	138	750153.1	2299652.7

№ контура	№ точки	X	Y
1	139	750174.2	2299646
1	140	750192.6	2299639.9
1	141	750216.3	2299631.4
1	142	750228.35	2299627.99
1	143	750236.14	2299625.83
1	144	750253.81	2299621.02
1	145	750271.39	2299616.21
1	146	750280.9	2299614.55
1	147	750297.9	2299611.6
1	148	750301.93	2299610.75
1	149	750316.04	2299607.84
1	150	750324.27	2299604.77
1	151	750326.9	2299603.8
1	152	750333.97	2299602.32
1	153	750349.76	2299599.04
1	154	750366.18	2299591.58
1	155	750380.5	2299585.1
1	156	750432.12	2299573.44
1	157	750456.23	2299568
1	158	750481.73	2299561.81
1	159	750525.8	2299557.9
1	160	750712.35	2299555.48
1	161	750733.92	2299555.11
1	1	750735.15	2299555.3
2	1	752210.06	2300917.11
2	2	752046.14	2300897.9
2	3	752235.05	2300803.07
2	4	752283.84	2300863.24
2	5	752298.48	2300907.96
2	6	752210.66	2300916.91
2	1	752210.06	2300917.11
3	1	752462.71	2300316.04
3	2	752462.7	2300316
3	3	752459.5	2300312.3
3	4	752457.7	2300311.2
3	5	752454.2	2300311.9
3	6	752449.6	2300313
3	7	752441.9	2300315.9
3	8	752434.1	2300319.6
3	9	752430.4	2300322.1
3	10	752428.6	2300323.5
3	11	752427.5	2300325.1
3	12	752427.49	2300325.13
3	13	752416.24	2300328.32
3	14	752361.76	2300300.68
3	15	752346.39	2300324.08
3	16	752357.4	2300336.17
3	17	752364.5	2300343.1
3	18	752357.4	2300336.2
3	19	752346.4	2300324.1
3	20	752338.4	2300319.3
3	21	752333.8	2300316.1
3	22	752328.3	2300312.5

№ контура	№ точки	X	Y
3	23	752326.7	2300309
3	24	752327	2300306.3
3	25	752328.8	2300303.3
3	26	752338.6	2300290.5
3	27	752344.3	2300284.6
3	28	752347.3	2300280.2
3	29	752349.4	2300275.4
3	30	752349.6	2300273.4
3	31	752349.6	2300271.5
3	32	752348.3	2300268.1
3	33	752341.9	2300262.4
3	34	752340.2	2300260.6
3	35	752338.9	2300259
3	36	752337.9	2300257.6
3	37	752337.3	2300256.2
3	38	752337.9	2300254.2
3	39	752340	2300252.6
3	40	752344.1	2300251.4
3	41	752347.4	2300250.7
3	42	752350.1	2300250.7
3	43	752353	2300251.5
3	44	752355.4	2300253.7
3	45	752356.9	2300254.7
3	46	752360.2	2300258.3
3	47	752364	2300261.1
3	48	752370.2	2300264
3	49	752375.9	2300265.2
3	50	752385.1	2300266.3
3	51	752398.9	2300265.6
3	52	752403.4	2300265.4
3	53	752408	2300263.6
3	54	752409.6	2300261.3
3	55	752410	2300259.9
3	56	752408.9	2300257.8
3	57	752406	2300253.3
3	58	752404.1	2300251.3
3	59	752402.5	2300249.9
3	60	752401.8	2300248.5
3	61	752401.6	2300247.4
3	62	752401.4	2300245.5
3	63	752403.4	2300240.7
3	64	752407.6	2300237.5
3	65	752411.5	2300234.5
3	66	752414.7	2300232.3
3	67	752418.8	2300231.2
3	68	752422.9	2300231.2
3	69	752425.4	2300230.7
3	70	752428.1	2300229.6
3	71	752431.1	2300226.6
3	72	752431.8	2300220.9
3	73	752432.4	2300217.9
3	74	752433.5	2300216.2
3	75	752435.6	2300214.2

№ контура	№ точки	X	Y
3	76	752437	2300213.2
3	77	752438.1	2300211.9
3	78	752438.9	2300210.5
3	79	752439.2	2300209
3	80	752438.9	2300208
3	81	752438	2300206.9
3	82	752436.5	2300205.9
3	83	752434.1	2300206.7
3	84	752430.7	2300208.7
3	85	752429.9	2300208.8
3	86	752428.5	2300208.9
3	87	752426.5	2300208.9
3	88	752424.9	2300208.7
3	89	752423.8	2300208
3	90	752423	2300207.2
3	91	752422.6	2300206.2
3	92	752422.8	2300204.8
3	93	752423.7	2300203.1
3	94	752426.2	2300201.5
3	95	752427.8	2300200.8
3	96	752429.7	2300199.5
3	97	752442.26	2300196.6
3	98	752486.98	2300212.86
3	99	752477.22	2300251.08
3	100	752427.62	2300249.45
3	101	752417.05	2300260.02
3	102	752490.11	2300282.97
3	103	752500.16	2300297.26
3	104	752486.98	2300311.25
3	1	752462.71	2300316.04
3	105	752407.1	2300298.3
3	106	752404.3	2300298.2
3	107	752401.7	2300297.9
3	108	752400.1	2300297.8
3	109	752398.7	2300297
3	110	752397.3	2300295.4
3	111	752396.3	2300294.2
3	112	752396	2300292.8
3	113	752396.1	2300291.3
3	114	752396.6	2300289.8
3	115	752397.3	2300287.4
3	116	752397.1	2300285.5
3	117	752397.4	2300283.5
3	118	752396.9	2300279.4
3	119	752397.1	2300278
3	120	752398.4	2300276.2
3	121	752400.9	2300275.4
3	122	752405.7	2300275.7
3	123	752409.6	2300276.2
3	124	752418.4	2300278.4
3	125	752425.9	2300280.5
3	126	752432.8	2300282.6
3	127	752436.5	2300284.2

№ контура	№ точки	X	Y
3	128	752440.8	2300285.6
3	129	752444	2300287.8
3	130	752444.5	2300289.9
3	131	752443.3	2300291.7
3	132	752437.7	2300295.1
3	133	752433.5	2300296.1
3	134	752428.3	2300296.9
3	135	752425.6	2300296.8
3	136	752421.7	2300296.2
3	137	752418.3	2300296.4
3	138	752414.7	2300296.8
3	139	752411.4	2300297.5
3	140	752409.3	2300298.2
3	105	752407.1	2300298.3
4	1	750597.75	2300003.36
4	2	750551.23	2299979.35
4	3	750422.15	2299979.35
4	4	750460.42	2299955.33
4	5	750735.83	2299953.83
4	6	750738.84	2299987.6
4	7	750642.78	2299980.85
4	8	750616.51	2299999.61
4	1	750597.75	2300003.36
4	9	750467.38	2299959.32
4	10	750466.71	2299957.42
4	11	750468.62	2299956.75
4	12	750469.29	2299958.66
4	9	750467.38	2299959.32
5	1	751887.82	2300207.36
5	2	751887.84	2300207.38
5	3	751928.46	2300231.1
5	4	751928.5	2300231.1
5	5	751926.7	2300232.2
5	6	751924.4	2300234.1
5	7	751919.1	2300244.3
5	8	751914	2300254.6
5	9	751910.8	2300261.1
5	10	751905.9	2300270.7
5	11	751903.8	2300274.3
5	12	751901.4	2300276.7
5	13	751899.2	2300278.6
5	14	751897.7	2300280.8
5	15	751896.7	2300284.4
5	16	751895.1	2300289.9
5	17	751891.1	2300298.1
5	18	751888.2	2300303
5	19	751883.8	2300309.7
5	20	751879.9	2300315.7
5	21	751877.2	2300319.8
5	22	751875.8	2300321.8
5	23	751875.2	2300324.6
5	24	751876.2	2300329.8
5	25	751877.3	2300331.7

№ контура	№ точки	X	Y
5	26	751878.3	2300333.3
5	27	751878.1	2300334.4
5	28	751876.9	2300336.6
5	29	751875.8	2300339.2
5	30	751875.3	2300340.6
5	31	751874.4	2300341.5
5	32	751872.9	2300342.7
5	33	751871.4	2300343.8
5	34	751870.1	2300344.8
5	35	751868.8	2300345.7
5	36	751867.8	2300346.4
5	37	751866.6	2300347.2
5	38	751865	2300347.4
5	39	751863.7	2300347
5	40	751862.2	2300346
5	41	751861	2300345.3
5	42	751858.9	2300343.8
5	43	751855.2	2300341
5	44	751853.9	2300340.1
5	45	751853.5	2300338.8
5	46	751853.5	2300337.3
5	47	751853.3	2300335.9
5	48	751851.9	2300334.3
5	49	751849.6	2300332.5
5	50	751846.3	2300331.1
5	51	751842.9	2300330.6
5	52	751839.8	2300329.6
5	53	751836.6	2300328.5
5	54	751841.1	2300315.8
5	55	751844.4	2300306.7
5	56	751850.5	2300296.7
5	57	751858.7	2300281.4
5	58	751866.1	2300268.8
5	59	751870.5	2300259.3
5	60	751875.9	2300253.8
5	61	751879.2	2300247.8
5	62	751881.5	2300239.3
5	63	751885.2	2300231.2
5	64	751886.5	2300225.2
5	65	751886	2300219.6
5	66	751884.7	2300216.8
5	67	751884.6	2300214.6
5	68	751885.8	2300210.5
5	69	751887.8	2300207.4
5	1	751887.82	2300207.36
5	70	751917.45	2300231.06
5	71	751913.54	2300228.47
5	72	751916.13	2300224.56
5	73	751920.04	2300227.15
5	70	751917.45	2300231.06
5	74	751869.87	2300324.73
5	75	751867.77	2300323.68
5	76	751868.81	2300321.59

№ контура	№ точки	X	Y
5	77	751870.91	2300322.64
5	74	751869.87	2300324.73
6	1	752184.35	2300130.06
6	2	752180.84	2300154.54
6	3	752180.91	2300154.63
6	4	752216.62	2300175.05
6	5	752282.48	2300184.8
6	6	752313.79	2300217.74
6	7	752341.05	2300212.79
6	8	752341.1	2300212.78
6	9	752341.1	2300212.8
6	10	752341.1	2300216.1
6	11	752340.9	2300220.4
6	12	752339.4	2300222.8
6	13	752337.8	2300223.4
6	14	752335.8	2300223.7
6	15	752329.7	2300223.8
6	16	752322.8	2300226.1
6	17	752320.9	2300226.6
6	18	752317.1	2300227.5
6	19	752312.9	2300228.9
6	20	752308.8	2300229.6
6	21	752306.7	2300229.7
6	22	752303.1	2300229.3
6	23	752297.9	2300228.9
6	24	752294.5	2300228.4
6	25	752292.4	2300228
6	26	752290.8	2300226.7
6	27	752288.7	2300225.4
6	28	752286.1	2300224.1
6	29	752282.2	2300220.5
6	30	752280.1	2300217.7
6	31	752278.9	2300216.3
6	32	752278.2	2300214.1
6	33	752277.2	2300207.1
6	34	752275.8	2300205.2
6	35	752273.8	2300202.1
6	36	752272.1	2300199.1
6	37	752270.4	2300194.7
6	38	752268.9	2300192.7
6	39	752266.6	2300190
6	40	752264.7	2300188
6	41	752262.7	2300187.1
6	42	752260.2	2300187.1
6	43	752257	2300186.9
6	44	752253.2	2300188.3
6	45	752250.4	2300189.5
6	46	752245.9	2300192.4
6	47	752243	2300194.3
6	48	752239.4	2300197.9
6	49	752234.8	2300202.3
6	50	752231.5	2300204.3
6	51	752227.7	2300205.9

№ контура	№ точки	X	Y
6	52	752223.2	2300206.3
6	53	752213.4	2300206.3
6	54	752207.6	2300206.4
6	55	752202.5	2300207
6	56	752196.8	2300209.7
6	57	752193.6	2300211.7
6	58	752190.4	2300214.5
6	59	752188.13	2300216.77
6	60	752191.42	2300204.32
6	61	752174.76	2300184.59
6	62	752169.79	2300182.81
6	63	752166.42	2300181.04
6	64	752160.93	2300178.55
6	65	752166.4	2300181
6	66	752169.8	2300182.8
6	67	752174.8	2300184.6
6	68	752178.3	2300184.4
6	69	752182.2	2300183.9
6	70	752186.1	2300182.8
6	71	752192.3	2300180.9
6	72	752197.7	2300179.8
6	73	752203.4	2300177.1
6	74	752202	2300174.6
6	75	752199.8	2300172.7
6	76	752195.4	2300169.3
6	77	752191.9	2300168
6	78	752187.6	2300165.4
6	79	752185.3	2300162.4
6	80	752184	2300158.6
6	81	752182.8	2300157
6	82	752180.8	2300154.5
6	83	752177.7	2300149
6	84	752175.3	2300142.6
6	85	752175.7	2300139.6
6	86	752177.1	2300136.8
6	87	752178.9	2300135
6	88	752181.4	2300133
6	89	752183.5	2300131.3
6	1	752184.35	2300130.06
7	1	751160.92	2300814.17
7	2	751188.33	2300819.5
7	3	751187.01	2300830.61
7	4	751185.15	2300836.82
7	5	751193.62	2300848.99
7	6	751108.52	2300875
7	7	751108.05	2300875.25
7	8	751108.5	2300875
7	9	751109.9	2300873.8
7	10	751110.7	2300871.6
7	11	751111.5	2300869.3
7	12	751111.4	2300867
7	13	751111.2	2300865.6
7	14	751110.5	2300864.5

№ контура	№ точки	X	Y
7	15	751108.5	2300863.1
7	16	751106.2	2300862.6
7	17	751103.2	2300862
7	18	751100.7	2300861.3
7	19	751098.8	2300860.1
7	20	751097	2300856.2
7	21	751095.7	2300851.2
7	22	751096.3	2300845.9
7	23	751097.3	2300843.5
7	24	751099.5	2300841.9
7	25	751101.4	2300840.9
7	26	751103.2	2300840.7
7	27	751106.9	2300841.2
7	28	751109.1	2300841.9
7	29	751110.7	2300843.4
7	30	751111.5	2300845.8
7	31	751111.2	2300848.7
7	32	751113.3	2300852.6
7	33	751114.9	2300854.4
7	34	751117.8	2300854.7
7	35	751120.2	2300852.8
7	36	751123.1	2300850.8
7	37	751126.5	2300847.4
7	38	751130.9	2300841.2
7	39	751135	2300833.2
7	40	751137.1	2300830
7	41	751138.9	2300828.9
7	42	751143	2300829.1
7	43	751145.1	2300833.4
7	44	751144.9	2300836.1
7	45	751144	2300839.4
7	46	751143.2	2300843.3
7	47	751143.2	2300847.1
7	48	751144.9	2300846.7
7	49	751146.5	2300845.5
7	50	751149.5	2300843
7	51	751152.7	2300839.3
7	52	751153.1	2300836.2
7	53	751152	2300833.9
7	54	751151.1	2300830.4
7	55	751151.3	2300827.5
7	56	751152	2300825.2
7	57	751154.5	2300823.1
7	58	751157.7	2300818.8
7	59	751160.9	2300814.2
7	1	751160.92	2300814.17
8	1	750768.12	2300243.87
8	2	750768.1	2300243.9
8	3	750767.6	2300246.4
8	4	750767.4	2300248.1
8	5	750767.2	2300250.6
8	6	750766.2	2300252.6
8	7	750764	2300253.1

№ контура	№ точки	X	Y
8	8	750762.4	2300251.9
8	9	750761.5	2300249.7
8	10	750759.8	2300248.9
8	11	750757.3	2300248.9
8	12	750754.4	2300248
8	13	750748.6	2300245.1
8	14	750745.7	2300243.1
8	15	750743.2	2300241
8	16	750741.4	2300239.4
8	17	750740.3	2300238.8
8	18	750739.2	2300239.1
8	19	750738.3	2300240.2
8	20	750737	2300243.2
8	21	750732.9	2300244.8
8	22	750730.1	2300244.2
8	23	750727.8	2300242.8
8	24	750725.3	2300241.4
8	25	750722.3	2300238.9
8	26	750718.9	2300237.5
8	27	750715.9	2300238
8	28	750714.4	2300241
8	29	750714.4	2300242.1
8	30	750714.8	2300243.9
8	31	750715.7	2300246.7
8	32	750715.7	2300248.2
8	33	750715.2	2300249.8
8	34	750713.7	2300251.4
8	35	750711.6	2300253
8	36	750708.6	2300254
8	37	750704.5	2300254.6
8	38	750700.9	2300254.7
8	39	750698.3	2300254.7
8	40	750694.9	2300255.8
8	41	750692.6	2300257.8
8	42	750690.1	2300260.4
8	43	750687.8	2300263.8
8	44	750685.5	2300265.6
8	45	750683.1	2300265.6
8	46	750681.2	2300265.1
8	47	750676.7	2300263.3
8	48	750670	2300261.2
8	49	750663.9	2300260.8
8	50	750656.1	2300262
8	51	750648.3	2300264.7
8	52	750638.7	2300266.7
8	53	750633.1	2300268.5
8	54	750627.6	2300268.8
8	55	750623.5	2300268.1
8	56	750620.5	2300266.5
8	57	750615.9	2300264.9
8	58	750611.8	2300263.5
8	59	750608.8	2300263
8	60	750604.56	2300260.83
8	61	750656.04	2300257.62

№ контура	№ точки	X	Y
8	62	750641.59	2300246.68
8	63	750647.29	2300234.49
8	64	750725.34	2300227.17
8	65	750756.86	2300244.61
8	66	750768.1	2300243.87
8	1	750768.12	2300243.87
9	1	752006.11	2300131.49
9	2	752006.1	2300131.5
9	3	752002.5	2300138.3
9	4	751999.9	2300142.4
9	5	751991.5	2300152.3
9	6	751976.3	2300173.7
9	7	751970.2	2300183.4
9	8	751970.6	2300186.8
9	9	751972	2300188.4
9	10	751973.9	2300189.8
9	11	751976.4	2300191.1
9	12	751980.2	2300191.8
9	13	751983.4	2300192.3
9	14	751988	2300193
9	15	751988.01	2300193.01
9	16	751987.97	2300193.02
9	17	751967.29	2300196.19
9	18	751926.55	2300170.79
9	19	751948.24	2300135.34
9	20	751987.33	2300137.64
9	21	752006.07	2300131.5
9	1	752006.11	2300131.49
9	22	751983.67	2300152.74
9	23	751981.91	2300151.2
9	24	751983.45	2300149.44
9	25	751985.21	2300150.98
9	22	751983.67	2300152.74
9	26	751975.43	2300150.73
9	27	751973.94	2300149.38
9	28	751975.29	2300147.88
9	29	751976.79	2300149.24
9	26	751975.43	2300150.73
10	1	750876.4	2300252.57
10	2	750916.23	2300288.52
10	3	750923.4	2300301.72
10	4	750923.4	2300301.8
10	5	750923.61	2300302.11
10	6	750931.41	2300317.12
10	7	750931.4	2300317.2
10	8	750931.5	2300318.3
10	9	750931.52	2300318.32
10	10	750931.52	2300318.33
10	11	750932.5	2300319.21
10	12	750933.83	2300320.02
10	13	750936.68	2300323.89
10	14	750934.5	2300322.7
10	15	750932	2300321.4
10	16	750930.2	2300319.9

№ контура	№ точки	X	Y
10	17	750928.9	2300318.5
10	18	750927.5	2300317.5
10	19	750925.7	2300315.8
10	20	750923.7	2300314.6
10	21	750921.7	2300313.9
10	22	750919.4	2300314
10	23	750917.7	2300314.4
10	24	750916.1	2300315.3
10	25	750914.5	2300316.2
10	26	750912.3	2300316.2
10	27	750909.7	2300316.2
10	28	750906.5	2300316.2
10	29	750903.8	2300316.2
10	30	750900.8	2300316.2
10	31	750898.5	2300314.9
10	32	750897.2	2300313.9
10	33	750895.9	2300310.5
10	34	750894	2300304.4
10	35	750892.2	2300302.3
10	36	750890.6	2300300.5
10	37	750888.6	2300299.5
10	38	750886.5	2300299.1
10	39	750883.7	2300299.1
10	40	750881.7	2300298.9
10	41	750880.1	2300298.4
10	42	750879.4	2300297.5
10	43	750879.2	2300295.9
10	44	750878.2	2300293.1
10	45	750876.9	2300291.8
10	46	750875.1	2300290.9
10	47	750870.2	2300289.7
10	48	750864.8	2300286.9
10	49	750863.4	2300284
10	50	750862	2300279.2
10	51	750858.6	2300279.9
10	52	750857	2300278.5
10	53	750856.8	2300276.7
10	54	750857.2	2300275.1
10	55	750858.4	2300273
10	56	750859.5	2300271.9
10	57	750861.8	2300270.7
10	58	750863.6	2300269.8
10	59	750865.2	2300269.3
10	60	750866.8	2300269.3
10	61	750868.9	2300269.4
10	62	750870.3	2300270.5
10	63	750872.3	2300272.4
10	64	750873.4	2300274.2
10	65	750874.8	2300275.7
10	66	750875.7	2300275.3
10	67	750876.4	2300273.7
10	68	750876.9	2300268
10	69	750876.4	2300258
10	1	750876.4	2300252.57

№ контура	№ точки	X	Y
11	1	752237.79	2300578.36
11	2	752256.22	2300552.44
11	3	752274.45	2300546.62
11	4	752274.49	2300546.61
11	5	752273	2300548
11	6	752271.6	2300549.2
11	7	752270.4	2300550.9
11	8	752269.8	2300552
11	9	752269.6	2300553.6
11	10	752270.8	2300558
11	11	752272.7	2300560
11	12	752275.3	2300563
11	13	752278.7	2300564.8
11	14	752281.9	2300565.7
11	15	752285.9	2300568.5
11	16	752289.3	2300572.7
11	17	752290.5	2300573.8
11	18	752292.6	2300576.4
11	19	752294.1	2300577.6
11	20	752295.1	2300578.6
11	21	752295.8	2300579.6
11	22	752296.7	2300583.2
11	23	752296.7	2300584.3
11	24	752295.8	2300586.5
11	25	752294.8	2300588.1
11	26	752293.8	2300588.7
11	27	752292.8	2300589.6
11	28	752291.7	2300590.7
11	29	752290.8	2300592.8
11	30	752290.4	2300595
11	31	752290.1	2300597.6
11	32	752290	2300599.2
11	33	752289.5	2300600.8
11	34	752288.8	2300601.5
11	35	752287.4	2300601.7
11	36	752285.8	2300601.1
11	37	752283.9	2300599.3
11	38	752283.3	2300598.8
11	39	752281.1	2300597.3
11	40	752279.3	2300596.4
11	41	752276.7	2300595.6
11	42	752274.6	2300595.8
11	43	752272.9	2300596.4
11	44	752270.1	2300597.3
11	45	752268.2	2300598.1
11	46	752264.3	2300599.5
11	47	752259.8	2300599.3
11	48	752255.4	2300598.2
11	49	752253.2	2300596.7
11	50	752248.2	2300590.9
11	51	752244.5	2300586.9
11	52	752239.1	2300580.1
11	1	752237.79	2300578.36
12	1	752185.09	2300124.89

№ контура	№ точки	X	Y
12	2	752183.7	2300123.3
12	3	752181.4	2300122.9
12	4	752178.9	2300123.4
12	5	752173.8	2300126.8
12	6	752169.3	2300130.7
12	7	752166.6	2300132.8
12	8	752164.5	2300133.7
12	9	752162.2	2300134.1
12	10	752159.6	2300133.3
12	11	752157	2300132.3
12	12	752154.5	2300132.5
12	13	752151.7	2300133.3
12	14	752149.2	2300134.2
12	15	752145.8	2300135.2
12	16	752141.5	2300136.3
12	17	752139.6	2300136.2
12	18	752135.7	2300134.3
12	19	752128.6	2300127.4
12	20	752118.6	2300118.3
12	21	752109	2300109.6
12	22	752102.4	2300104.6
12	23	752099.5	2300103.5
12	24	752097.3	2300103.6
12	25	752094.4	2300103.6
12	26	752091.6	2300103.2
12	27	752088.4	2300103.2
12	28	752087.87	2300103.29
12	29	752088.42	2300103.19
12	30	752091.61	2300103.19
12	31	752094.36	2300103.56
12	32	752097.29	2300103.56
12	33	752099.51	2300103.46
12	34	752102.44	2300104.61
12	35	752136.09	2300103.59
12	36	752140.19	2300119.76
12	37	752166.21	2300105.93
12	38	752183.68	2300123.25
12	39	752185.1	2300124.85
12	1	752185.09	2300124.89
13	1	750640.61	2300744.11
13	2	750642	2300745.8
13	3	750643.2	2300747.6
13	4	750645	2300751.5
13	5	750645.8	2300753.1
13	6	750647.1	2300753.9
13	7	750648.4	2300754.1
13	8	750650.4	2300754.7
13	9	750652.8	2300754.8
13	10	750654.5	2300755.1
13	11	750656.2	2300755.5
13	12	750659.5	2300757.7
13	13	750660.9	2300759.6
13	14	750662.2	2300763.2
13	15	750662.7	2300769.9

№ контура	№ точки	X	Y
13	16	750663.1	2300774.3
13	17	750662.4	2300776.5
13	18	750661.3	2300778.2
13	19	750659.8	2300779.4
13	20	750657.9	2300780.5
13	21	750656.2	2300782
13	22	750655.2	2300783.6
13	23	750655.1	2300785.5
13	24	750655.4	2300787.3
13	25	750656.2	2300789.2
13	26	750658.2	2300791.5
13	27	750661.4	2300794.7
13	28	750664.1	2300798
13	29	750667.7	2300801.5
13	30	750674.2	2300805.6
13	31	750680.5	2300809.4
13	32	750680.48	2300809.4
13	33	750672.81	2300813.4
13	34	750672.81	2300813.41
13	35	750672.8	2300813.4
13	36	750667.1	2300809.5
13	37	750661.1	2300805.1
13	38	750659.6	2300804.7
13	39	750655.5	2300804.6
13	40	750645.7	2300804.4
13	41	750642.3	2300804.4
13	42	750638.7	2300804.9
13	43	750630.6	2300806.5
13	44	750623.8	2300808.9
13	45	750623.19	2300809.08
13	46	750623.8	2300808.89
13	47	750630.64	2300806.48
13	48	750638.67	2300804.88
13	49	750642.31	2300804.35
13	1	750640.61	2300744.11
14	1	752183.21	2300228.47
14	2	752183.5	2300231.7
14	3	752184.7	2300235.6
14	4	752186	2300238.8
14	5	752188.6	2300241.3
14	6	752191.6	2300244.8
14	7	752195.6	2300249.2
14	8	752198.7	2300253.2
14	9	752203.6	2300261.8
14	10	752205.5	2300266.5
14	11	752207.3	2300272.1
14	12	752208.6	2300278.5
14	13	752209	2300281.2
14	14	752208.7	2300282.7
14	15	752207.8	2300284.6
14	16	752206.5	2300285.7
14	17	752204.7	2300286.1
14	18	752202.4	2300286.2
14	19	752199.9	2300285.5

№ контура	№ точки	X	Y
14	20	752198.8	2300284
14	21	752197.6	2300279.6
14	22	752197.4	2300267.4
14	23	752197.1	2300265.1
14	24	752196.1	2300262.7
14	25	752194.7	2300258.5
14	26	752192.8	2300255.1
14	27	752191	2300252.4
14	28	752189.8	2300250.6
14	29	752188	2300248.3
14	30	752186.5	2300247.4
14	31	752185.4	2300247.3
14	32	752183.9	2300247.8
14	33	752182.1	2300248.8
14	34	752180.8	2300250
14	35	752179.7	2300251.5
14	36	752178.5	2300253.5
14	37	752177.6	2300257.2
14	38	752177.2	2300263.3
14	39	752177.4	2300270.5
14	40	752177.6	2300276.3
14	41	752176.9	2300282.2
14	42	752175.3	2300287.4
14	43	752171.92	2300295.76
14	44	752161.33	2300264.49
14	1	752183.21	2300228.47
15	1	752267.1	2300531.8
15	2	752178.81	2300568.19
15	3	752176.64	2300560.31
15	4	752177	2300560.2
15	5	752179.9	2300559.1
15	6	752181.9	2300558
15	7	752183.5	2300556.4
15	8	752185.4	2300553.8
15	9	752187.9	2300552.2
15	10	752192	2300552.7
15	11	752194.1	2300552.7
15	12	752196.4	2300552
15	13	752198.8	2300550.6
15	14	752200.8	2300548.7
15	15	752202.4	2300546.9
15	16	752204.8	2300545.5
15	17	752206.9	2300544.9
15	18	752208.7	2300544
15	19	752211.2	2300543.3
15	20	752212.9	2300541.6
15	21	752214.1	2300539.8
15	22	752214.4	2300538.6
15	23	752215.9	2300534.8
15	24	752216.4	2300533.2
15	25	752217.6	2300532
15	26	752219.8	2300531.1
15	27	752222.2	2300531

№ контура	№ точки	X	Y
15	28	752224.1	2300531.5
15	29	752226.5	2300532.9
15	30	752230.2	2300534.1
15	31	752233.8	2300535.2
15	32	752237.7	2300535.9
15	33	752242	2300536.1
15	34	752247.2	2300536.2
15	35	752250.5	2300535.6
15	36	752253.9	2300534.4
15	37	752257.8	2300533.1
15	38	752261.8	2300532.5
15	39	752265.3	2300531.8
15	1	752267.1	2300531.8
16	1	750659.92	2300284.44
16	2	750582.09	2300290.74
16	3	750532.35	2300291.27
16	4	750519.66	2300279.89
16	5	750519.7	2300279.9
16	6	750525.2	2300280.8
16	7	750530.5	2300281.5
16	8	750534.9	2300281.5
16	9	750540.4	2300281.8
16	10	750546.3	2300282.9
16	11	750552.9	2300282.9
16	12	750559.3	2300284.3
16	13	750562.4	2300286.1
16	14	750567.2	2300287.2
16	15	750573.9	2300287.7
16	16	750581	2300286.6
16	17	750590.4	2300285.7
16	18	750595.7	2300285.2
16	19	750603.7	2300283.9
16	20	750609.9	2300282.7
16	21	750617.1	2300281.8
16	22	750621.3	2300280.7
16	23	750625.8	2300280
16	24	750633.2	2300279.3
16	25	750636.7	2300278.8
16	26	750641.1	2300279.1
16	27	750651.1	2300279.5
16	28	750655.3	2300281.1
16	29	750659.9	2300284.4
16	1	750659.92	2300284.44
17	1	752129.3	2300171.1
17	2	752125.93	2300170.92
17	3	752125.75	2300182.09
17	4	752119.7	2300180.5
17	5	752116.7	2300180.5
17	6	752113.7	2300180.5
17	7	752108.7	2300181.1
17	8	752104.3	2300182
17	9	752101.1	2300182.3
17	10	752098.1	2300182.8

№ контура	№ точки	X	Y
17	11	752095.6	2300181.4
17	12	752094.3	2300180.2
17	13	752094	2300177.9
17	14	752094.2	2300174.9
17	15	752094.7	2300172
17	16	752096.1	2300169
17	17	752098.1	2300165.4
17	18	752100.2	2300164.2
17	19	752102.7	2300163.1
17	20	752104.8	2300162.9
17	21	752106.8	2300162.9
17	22	752108.2	2300163.5
17	23	752113.9	2300165.1
17	24	752116.9	2300167
17	25	752120.4	2300169.2
17	26	752123.8	2300170.4
17	27	752125.9	2300170.9
17	1	752129.3	2300171.1
18	1	752295.76	2300322
18	2	752284.06	2300340.65
18	3	752302	2300352.37
18	4	752303.72	2300353.88
18	5	752302	2300352.4
18	6	752284.1	2300340.7
18	7	752276.1	2300338.5
18	8	752272.9	2300337.6
18	9	752269.9	2300336.7
18	10	752267.6	2300336.2
18	11	752266	2300335.5
18	12	752264.4	2300334.4
18	13	752262.9	2300332.8
18	14	752262.1	2300330.9
18	15	752262.6	2300328.6
18	16	752264.4	2300326.4
18	17	752269.7	2300323.2
18	18	752274.1	2300321.6
18	1	752295.76	2300322
19	1	752064.65	2300148.7
19	2	752062.2	2300148.7
19	3	752058.8	2300148
19	4	752055.3	2300146.8
19	5	752051.5	2300145.2
19	6	752048.2	2300143.2
19	7	752044.1	2300142.5
19	8	752040.3	2300142.9
19	9	752034.7	2300143.2
19	10	752030.9	2300142.2
19	11	752028.1	2300141.1
19	12	752026	2300139.5
19	13	752024.5	2300137
19	14	752024.9	2300134.2
19	15	752025.8	2300131.3

№ контура	№ точки	X	Y
19	16	752027	2300129.5
19	17	752028.1	2300128.5
19	18	752029.7	2300127.2
19	19	752031.5	2300126.3
19	20	752032.9	2300125.6
19	21	752034.3	2300123.5
19	22	752034.3	2300123.49
19	23	752034.31	2300123.49
19	1	752064.65	2300148.7
20	1	750875.45	2300249.77
20	2	750873.7	2300247.4
20	3	750871.6	2300246
20	4	750869.1	2300245.1
20	5	750865.5	2300245.1
20	6	750858.4	2300245.1
20	7	750858.4	2300247.6
20	8	750858.3	2300250.2
20	9	750857.7	2300251.7
20	10	750857	2300252.9
20	11	750855.1	2300253.6
20	12	750852.9	2300254
20	13	750849.6	2300252.7
20	14	750843.2	2300249.2
20	15	750838	2300246.9
20	16	750835.4	2300244.7
20	17	750831.5	2300242.6
20	18	750829	2300242.4
20	19	750826.7	2300242.4
20	20	750824.58	2300241.53
20	21	750860.13	2300238.11
20	22	750869.09	2300245.06
20	23	750871.57	2300245.95
20	24	750873.71	2300247.38
20	1	750875.45	2300249.77
21	1	751203.3	2300155.92
21	2	751203.34	2300155.93
21	3	751229.8	2300171.3
21	4	751228.3	2300173.4
21	5	751226.3	2300175
21	6	751224	2300176.1
21	7	751220.3	2300177.7
21	8	751217.8	2300178.4
21	9	751215.6	2300178.9
21	10	751213.9	2300178.8
21	11	751212.1	2300178.2
21	12	751210.9	2300177.1
21	13	751208.5	2300170.3
21	14	751207.8	2300168.7
21	15	751206.5	2300165.2
21	16	751205.4	2300163.5
21	17	751205	2300162.2
21	18	751204.4	2300160.7

№ контура	№ точки	X	Y
21	19	751204	2300159.9
21	20	751203.4	2300157.8
21	1	751203.3	2300155.92
22	1	750720.43	2300839.09
22	2	750721.7	2300838.5
22	3	750723.3	2300836.9
22	4	750724.2	2300835.2
22	5	750725.8	2300831.1
22	6	750726.7	2300828.2
22	7	750727.7	2300825.2
22	8	750728.7	2300822.9
22	9	750729.9	2300821.9
22	10	750732.2	2300820.1
22	11	750737.7	2300814.4
22	12	750740.5	2300812.5
22	13	750740.54	2300812.49
22	14	750740.55	2300829.05
22	15	750730.79	2300840.43
22	1	750720.43	2300839.09
23	1	750888.85	2300655.41
23	2	750891.93	2300697.02
23	3	750890.76	2300699.72
23	4	750890.75	2300699.75
23	5	750878.1	2300689.6
23	6	750888.9	2300676.5
23	7	750885.5	2300671
23	8	750884.1	2300667.9
23	9	750883.3	2300665.4
23	10	750883.3	2300662.5
23	11	750883.9	2300659.4
23	12	750884.8	2300657.9
23	13	750885.5	2300656.9
23	14	750887.3	2300655.6
23	1	750888.85	2300655.41
24	1	751408.88	2300180.43
24	2	751409.01	2300181
24	3	751421.25	2300190.6
24	4	751418.4	2300190.3
24	5	751415.9	2300190.3
24	6	751413.6	2300190.8
24	7	751411.3	2300192
24	8	751408.1	2300194.4
24	9	751403.7	2300195.6
24	10	751401.6	2300195.1
24	11	751399.8	2300194
24	12	751399.1	2300191.2
24	13	751401.6	2300187.6
24	14	751404.2	2300186
24	15	751407.2	2300184
24	16	751408.3	2300182.8
24	17	751409	2300181

№ контура	№ точки	X	Y
24	1	751408.88	2300180.43
25	1	751062.49	2300900.13
25	2	751061.03	2300906.13
25	3	751063.16	2300938.79
25	4	751059.4	2300938.1
25	5	751058	2300937.3
25	6	751056.6	2300933
25	7	751057.5	2300925.3
25	8	751059.3	2300916.8
25	9	751061	2300906.1
25	1	751062.49	2300900.13
26	1	750517.03	2300266.92
26	2	750534.9	2300265.3
26	3	750534.8	2300268
26	4	750533.9	2300270.5
26	5	750531.9	2300271.5
26	6	750530	2300271.9
26	7	750526.4	2300271.2
26	8	750523.7	2300270.3
26	9	750520	2300268.5
26	1	750517.03	2300266.92
27	1	750806.36	2300242.18
27	2	750820.78	2300241.54
27	3	750820.1	2300243
27	4	750819.7	2300244.2
27	5	750819.2	2300245.6
27	6	750817.6	2300247.2
27	7	750816	2300248.3
27	8	750813.5	2300248.7
27	9	750811.2	2300247.8
27	10	750807.7	2300243.8
27	1	750806.36	2300242.18
28	1	750776.1	2300243.51
28	2	750776.15	2300243.51
28	3	750795.11	2300242.68
28	4	750793.7	2300244.9
28	5	750791.7	2300246.5
28	6	750789.6	2300247.4
28	7	750786.4	2300247.1
28	8	750782	2300245.8
28	9	750777.9	2300244.6
28	1	750776.1	2300243.51
29	1	750709.23	2300834.41
29	2	750707.69	2300833.04
29	3	750706.77	2300831.52
29	4	750701.61	2300822.54
29	5	750701.57	2300822.49
29	6	750701.6	2300822.5
29	7	750704.5	2300823.4
29	8	750707	2300823.1
29	9	750709.2	2300822.9

№ контура	№ точки	X	Y
29	10	750710.6	2300823.4
29	11	750710.8	2300825.4
29	12	750710.3	2300826.9
29	13	750709.1	2300828.3
29	14	750707.7	2300829.3
29	15	750706.8	2300830.4
29	16	750706.8	2300831.5
29	17	750707.7	2300833
29	1	750709.23	2300834.41

Исполнитель: кадастровый инженер Лаврентьев Е.Ю.

Директор филиала ФГБУ "Рослесинфорг" "Заплеспроект"
Глушенков О. И.

03 мар 2021 г.



МП (подпись)



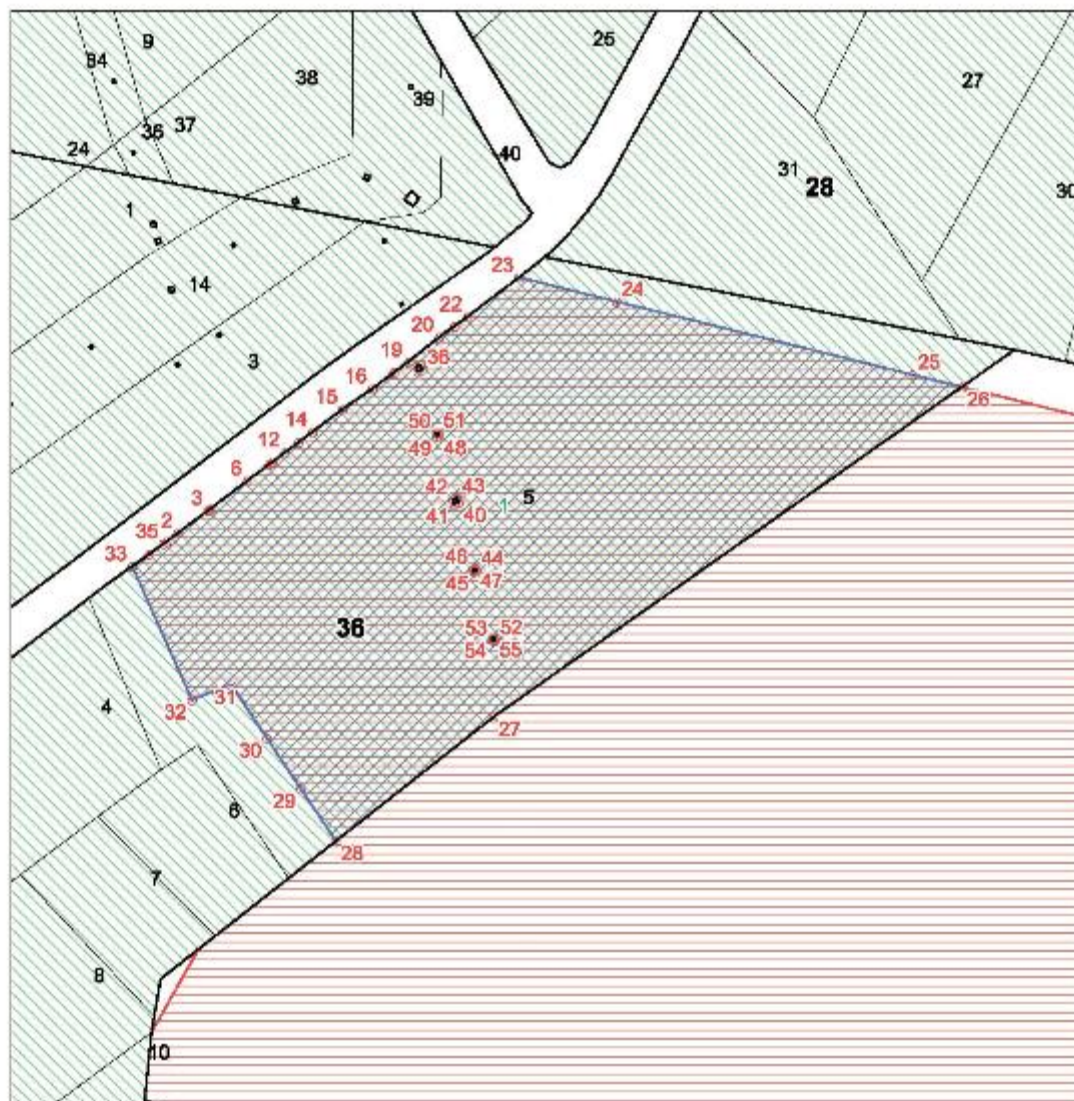

ЗАКЛЮЧЕНИЕ №9

о наложении границ земель населенных пунктов на земли лесного фонда
Адрес (местоположение) лесного участка: *Пермский край, Красновишерское лесничество, Нижне-Язьвинское участковое лесничество, кв. 36, выд. 5*



Масштаб 1:5 000

Условные обозначения:

-  - границы участков лесного фонда в соответствии с приказом Рослесхоза №294 от 15.02.2019
-  - границы населенных пунктов
-  - наложение границ земель населенных пунктов на земли лесного фонда
-  - поворотная точка наложения границ земель населенных пунктов на земли лесного фонда
-  - номер контура наложения

Наименование населенного пункта: д.Нижняя Язьва Красновишерского городского округа Пермского края

Площадь наложения, кв.м.: 135666

Координаты поворотных точек границы наложения земель населенного пункта на земли лесного фонда:

№ контура	№ точки	X	Y
1	1	769395.7	2266784.73
1	2	769402.02	2266793.24
1	3	769419.7	2266817.06
1	4	769420.08	2266817.57
1	5	769421.36	2266819.25
1	6	769443.45	2266848.2
1	7	769456.55	2266865.67
1	8	769456.58	2266865.7
1	9	769457.09	2266866.38
1	10	769458.5	2266868.27
1	11	769458.52	2266868.29
1	12	769465.91	2266878.14
1	13	769473.93	2266888.82
1	14	769482.37	2266900.07
1	15	769500.36	2266924.04
1	16	769516.61	2266947.44
1	17	769528.17	2266962.93
1	18	769529.54	2266964.78
1	19	769537.59	2266975.57
1	20	769557.45	2267000.4
1	21	769566.24	2267012.53
1	22	769573.7	2267022.9
1	23	769604.84	2267063.68
1	24	769585.68	2267141.12
1	25	769527.61	2267375.9
1	26	769517.95	2267414.95
1	27	769256.03	2267043.57
1	28	769157.54	2266918.57
1	29	769199.1	2266890.71
1	30	769239.22	2266863.81

№ контура	№ точки	X	Y
1	31	769281.6	2266835.4
1	32	769269.7	2266804.31
1	33	769375.62	2266757.09
1	34	769385.1	2266770.45
1	35	769393.55	2266781.84
1	1	769395.7	2266784.73
1	36	769531.74	2266986.96
1	37	769530.74	2266983.31
1	38	769534.38	2266982.32
1	39	769535.38	2266985.96
1	36	769531.74	2266986.96
1	40	769426.13	2267015.91
1	41	769425.13	2267012.27
1	42	769428.77	2267011.27
1	43	769429.77	2267014.91
1	40	769426.13	2267015.91
1	44	769371.88	2267029.81
1	45	769371.35	2267027.86
1	46	769373.3	2267027.33
1	47	769373.83	2267029.28
1	44	769371.88	2267029.81
1	48	769479.55	2267000.36
1	49	769479.01	2266998.41
1	50	769480.96	2266997.88
1	51	769481.5	2266999.82
1	48	769479.55	2267000.36
1	52	769317.03	2267044.79
1	53	769316.49	2267042.84
1	54	769318.44	2267042.31
1	55	769318.97	2267044.26
1	52	769317.03	2267044.79

Исполнитель: кадастровый инженер Лаврентьев Е.Ю.

Директор филиала ФГБУ "Рослесинформ" "Заплеспроект"
Глушников О. И.

03 мар 2021 г.



ЗАКЛЮЧЕНИЕ №10



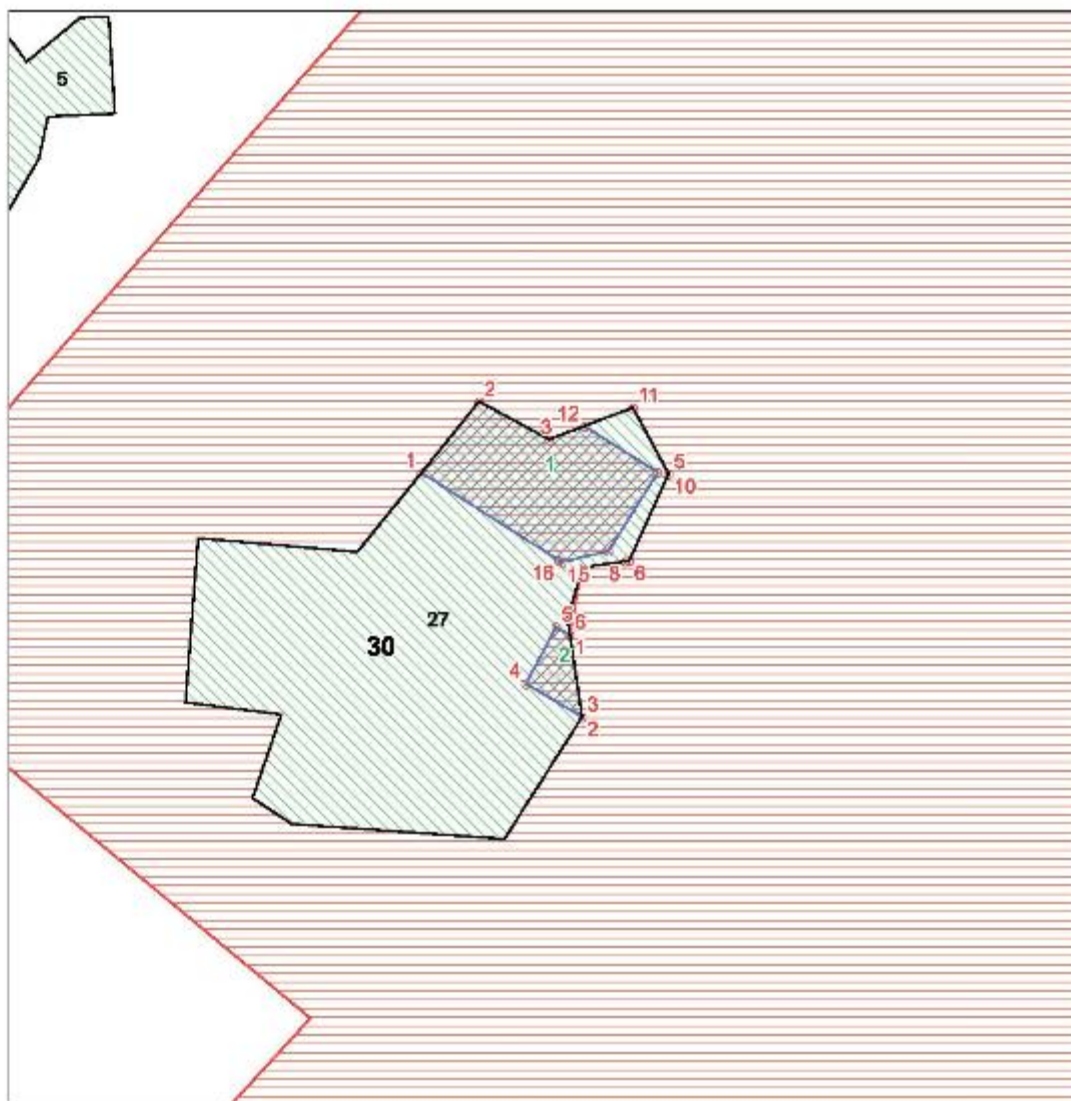

о наложении границ земель населенных пунктов на земли лесного фонда

Адрес (местоположение) лесного участка: *Пермский край, Красновишерское лесничество, Нижне-Язывинское участковое лесничество (Колхоз "Уральское")*



Масштаб 1:2 000

Условные обозначения:

-  - границы участков лесного фонда в соответствии с приказом Рослесхоза №294 от 15.02.2019
-  - границы населенных пунктов
-  - наложение границ земель населенных пунктов на земли лесного фонда
-  - поворотная точка наложения границ земель населенных пунктов на земли лесного фонда
-  - номер контура наложения

Перечень пересечений на повысительном уровне

№ контура	Наименование участкового лесничества	№ квартала	№ выдела	Площадь пересечения, кв.м.
1	Нижне-Язывское (Колхоз "Уральское")	30	27	2115
2	Нижне-Язывское (Колхоз "Уральское")	30	27	263

Наименование населенного пункта: д.Федорцова Красновишерского городского округа Пермского края

Площадь наложения, кв.м.: 2378

Координаты поворотных точек границы наложения земель населенного пункта на земли лесного фонда:

№ контура	№ точки	X	Y
1	1	776863.93	2263388.86
1	2	776886.57	2263407.15
1	3	776874.5	2263429.35
1	4	776884.64	2263455.89
1	5	776863.58	2263467.25
1	6	776835.99	2263454.78
1	7	776833.88	2263440
1	8	776835.82	2263453.55
1	9	776835.99	2263454.72
1	10	776863.58	2263467.19
1	11	776884.58	2263455.86
1	12	776878.72	2263440.55
1	13	776864.1	2263463.8
1	14	776839.1	2263448.2
1	15	776835.5	2263433.4
1	16	776836.04	2263432.56
1	1	776863.93	2263388.86
2	1	776812.5	2263435.9
2	2	776786.44	2263439.81
2	3	776786.41	2263439.79
2	4	776797	2263422
2	5	776815	2263431.6
2	6	776812.53	2263435.84
2	1	776812.5	2263435.9

Исполнитель: кадастровый инженер Лаврентьев Е.Ю.

Директор филиала ФГБУ "Рослесинфорг" "Заплеспроект"
Глушенков О. И.

04 мар 2021 г.



МП (подпись)



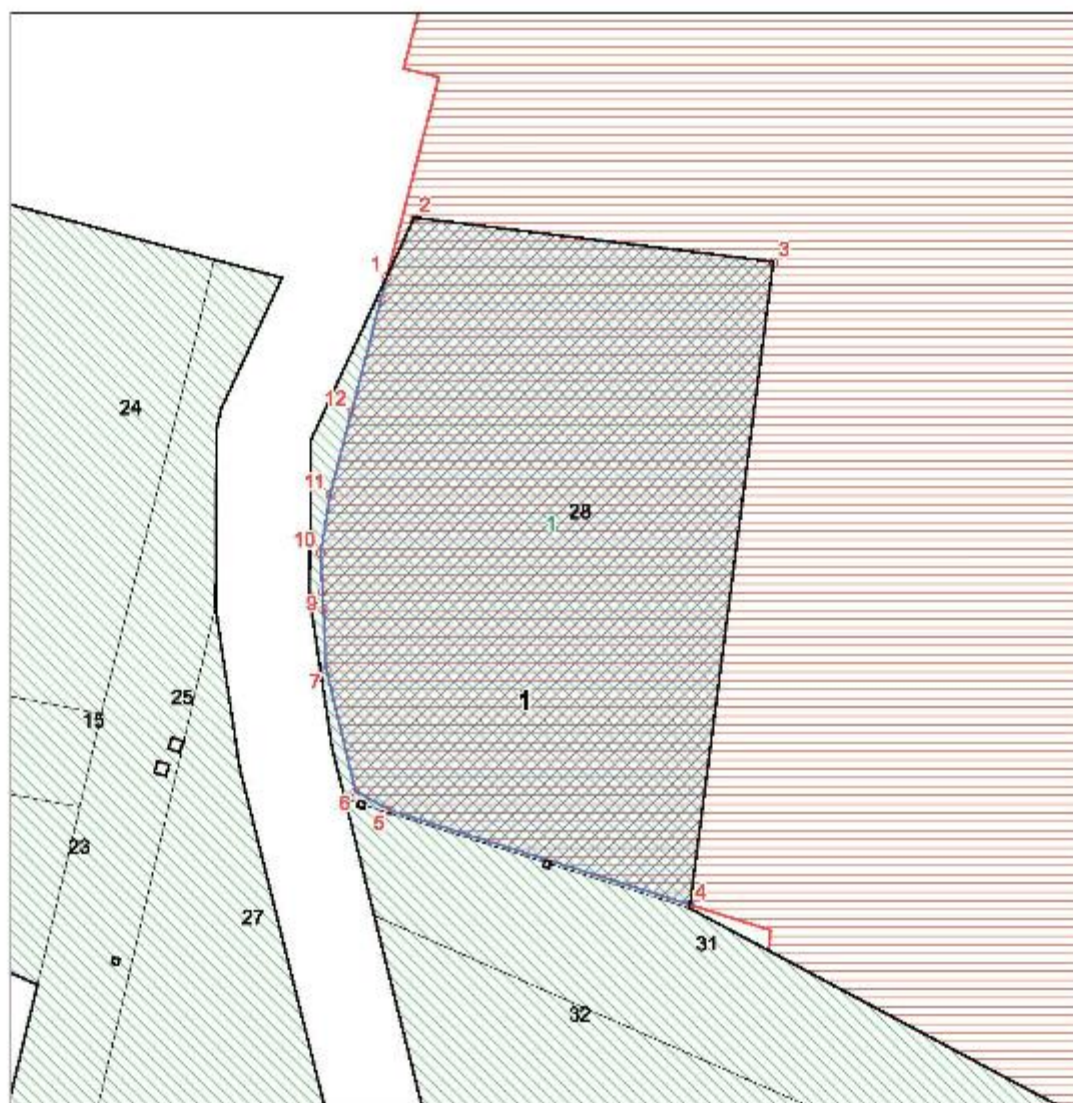

ЗАКЛЮЧЕНИЕ №11

о наложении границ земель населенных пунктов на земли лесного фонда
Адрес (местоположение) лесного участка: *Пермский край, Красновишерское
лесничество, Нижне-Язывинское участковое лесничество, кв. 1, выд. 28*



Масштаб 1:2 000

Условные обозначения:

-  - границы участков лесного фонда в соответствии с приказом Рослесхоза №294 от 15.02.2019
-  - границы населенных пунктов
-  - наложение границ земель населенных пунктов на земли лесного фонда
-  - поворотная точка наложения границ земель населенных пунктов на земли лесного фонда
-  - номер контура наложения

Наименование населенного пункта: п.Усть-Язъя Красновишерского городского округа
Пермского края

Площадь наложения, кв.м.: 24031

Координаты поворотных точек границы наложения земель населенного пункта на земли
лесного фонда:

№ контура	№ точки	X	Y
1	1	779798.08	2262897.13
1	2	779816.76	2262905.79
1	3	779802.71	2263019.71
1	4	779598.55	2262993.26
1	5	779628.58	2262898.06
1	6	779634.74	2262887.14
1	7	779673.43	2262877.85
1	8	779692.62	2262876.97
1	9	779698.21	2262876.71
1	10	779710.47	2262876.15
1	11	779728.89	2262879.12
1	12	779755.38	2262886.02
1	13	779791.32	2262895.37
1	1	779798.08	2262897.13

Исполнитель: кадастровый инженер Лаврентьев Е.Ю.

Директор филиала ФГБУ "Рослесинфорг" "Заплеспроект"
Глушенков О. И.

03 мар 2021 г.



МТИ (подпись)



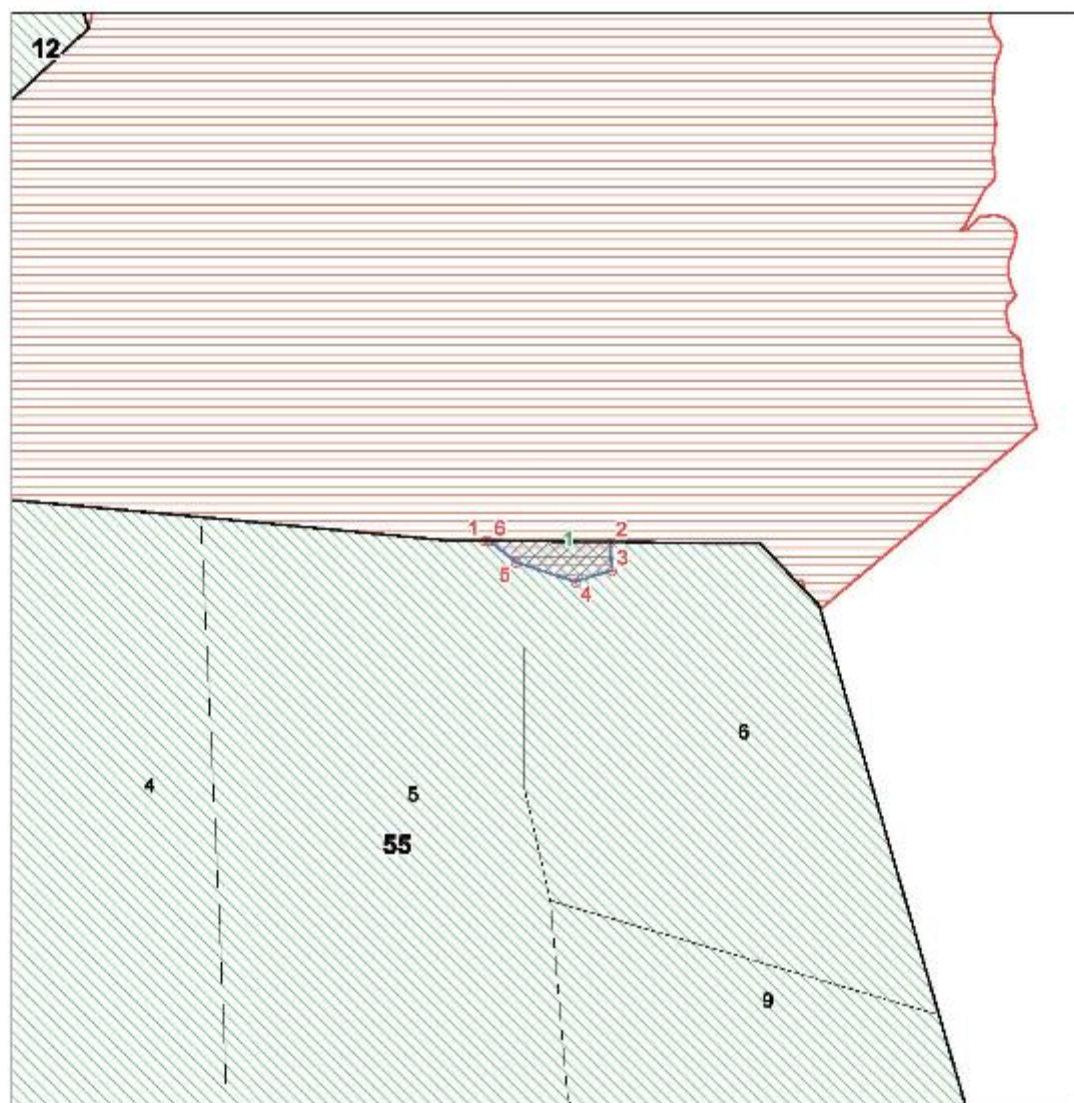

ЗАКЛЮЧЕНИЕ №12

о наложении границ земель населенных пунктов на земли лесного фонда
Адрес (местоположение) лесного участка: *Пермский край, Красновишерское лесничество, Красновишерское участковое лесничество, кв. 55, выд. 5, 6*



Масштаб 1:2 000

Условные обозначения:

-  - границы участков лесного фонда в соответствии с приказом Рослесхоза №294 от 15.02.2019
-  - границы населенных пунктов
-  - наложение границ земель населенных пунктов на земли лесного фонда
-  - поворотная точка наложения границ земель населенных пунктов на земли лесного фонда
-  - номер контура наложения

Наименование населенного пункта: д.Бахари Красновишерского городского округа
Пермского края

Площадь наложения, кв.м.: 336

Координаты поворотных точек границы наложения земель населенного пункта на земли
лесного фонда:

№ контура	№ точки	X	Y
1	1	788366.02	2278575.37
1	2	788365.59	2278615.42
1	3	788356.6	2278615.8
1	4	788353	2278604.3
1	5	788359.2	2278585.3
1	6	788366	2278576.9
1	1	788366.02	2278575.37

Исполнитель: кадастровый инженер Лаврентьев Е.Ю.

Директор филиала ФГБУ "Рослесинфорг" "Заплеспроект"
Глушенков О. И.

03 мар 2021 г.





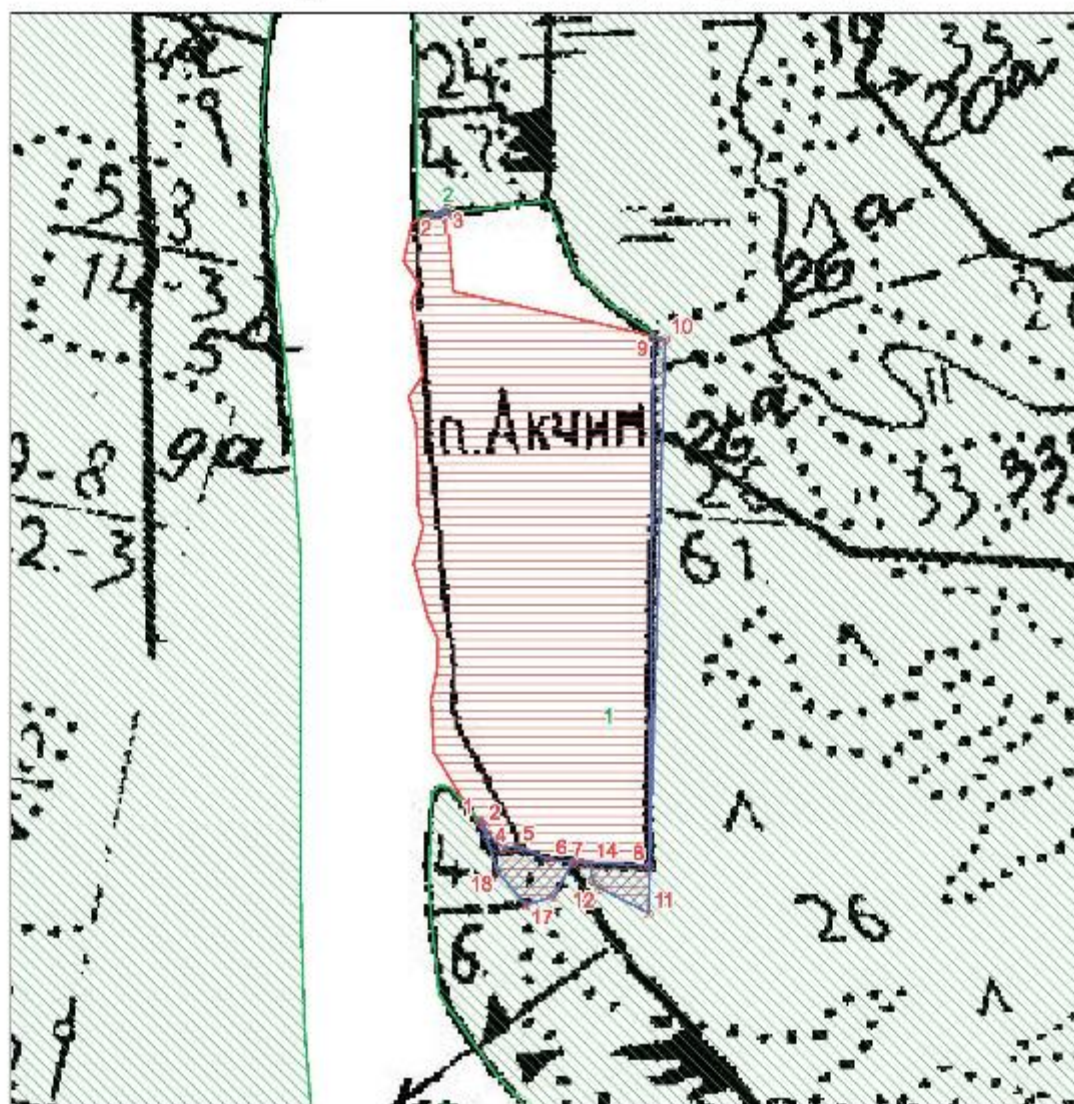

ЗАКЛЮЧЕНИЕ №13

о наложении границ земель населенных пунктов на земли лесного фонда
Адрес (местоположение) лесного участка: Пермский край, Вайское лесничество
Акчимское участковое лесничество, кв. 79, выд. 24, 26, 43



Масштаб 1:10 000

Условные обозначения:

-  - границы участков лесного фонда, установленные в соответствии с государственным заданием 2020 г. по материалам лесоустройства
-  - границы населенных пунктов
-  - наложение границ земель населенных пунктов на земли лесного фонда
-  - поворотная точка наложения границ земель населенных пунктов на земли лесного фонда
-  - номер контура наложения

Наименование населенного пункта: с.Акчим Красновишерского городского округа
Пермского края

Площадь наложения, кв.м.: 20893

Координаты поворотных точек границы наложения земель населенного пункта на земли
лесного фонда:

№ контура	№ точки	X	Y
1	1	793014.44	2332344.63
1	2	793005.42	2332353.29
1	3	792991.76	2332358.13
1	4	792969.32	2332384.32
1	5	792972.31	2332406.69
1	6	792949.94	2332458.88
1	7	792946.96	2332506.6
1	8	792940.99	2332615.46
1	9	793781.43	2332621.39
1	10	793776.94	2332640.53
1	11	792865.82	2332613.63
1	12	792905.71	2332536.2
1	13	792918.35	2332524.73
1	14	792944.73	2332521.66
1	15	792947.44	2332493.82
1	16	792891.82	2332463.74
1	17	792878.92	2332419.28
1	18	792931.61	2332374.69
1	19	793009.81	2332348.45
1	1	793014.44	2332344.63
2	1	793976.17	2332295.32
2	2	793972.31	2332265.51
2	3	793984.65	2332294.72
2	1	793976.17	2332295.32

Исполнитель: кадастровый инженер Лаврентьев Е.Ю.

Директор филиала ФГБУ "Рослесинфорг" "Заплеспроект"
Глушенков О. И.

04 мар 2021 г.





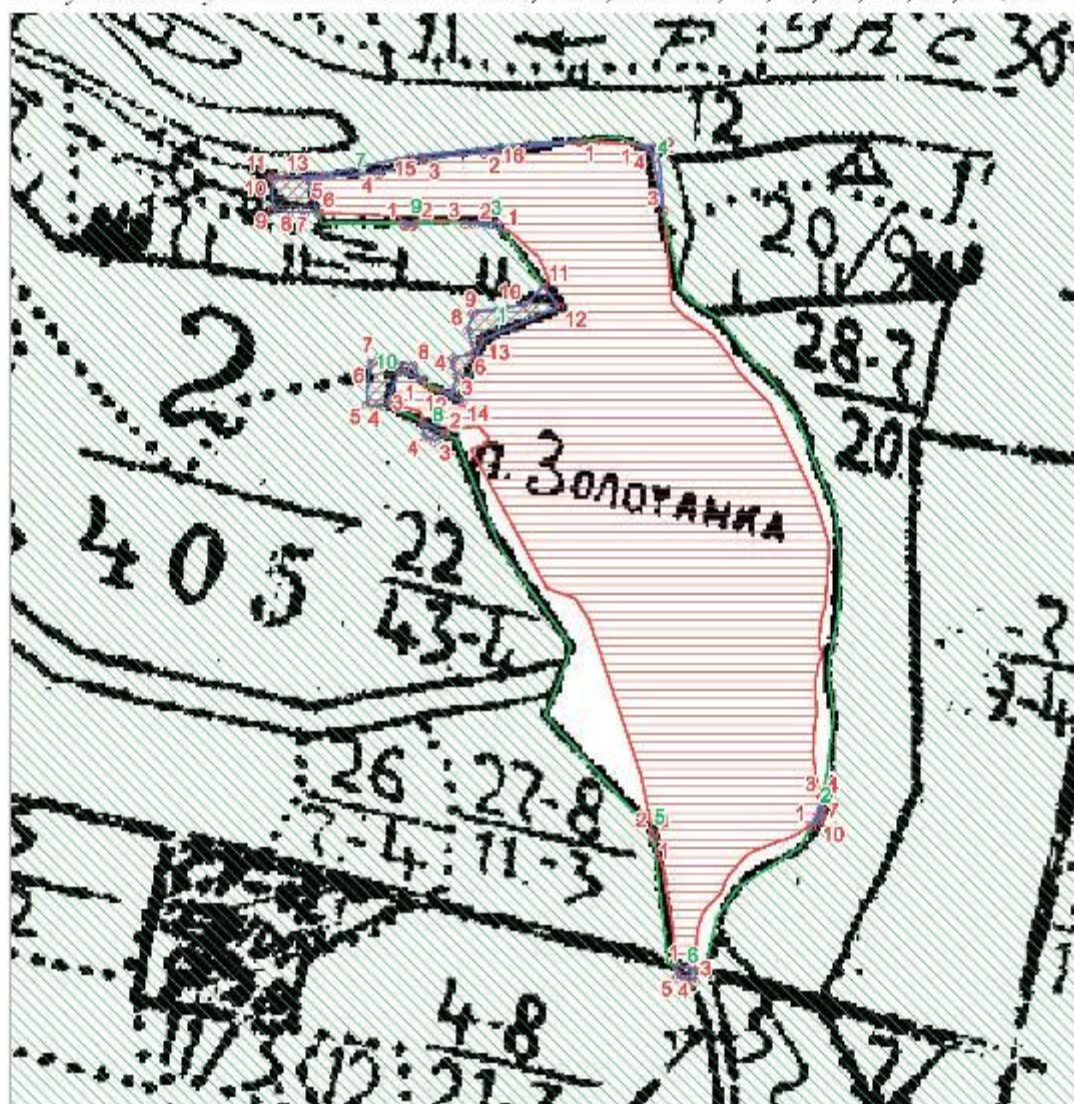

ЗАКЛЮЧЕНИЕ №14

о наложении границ земель населенных пунктов на земли лесного фонда
 Адрес (местоположение) лесного участка: Пермский край, Вайское лесничество
 Кутимское участковое лесничество, кв. 2, выд. 12, 16, 17, 18, 19, 22, 27, 28



Масштаб 1:10 000

Условные обозначения:

-  - границы участков лесного фонда, установленные в соответствии с государственным заданием 2020 г. по материалам лесоустройства
-  - границы населенных пунктов
-  - наложение границ земель населенных пунктов на земли лесного фонда
-  1 - поворотная точка наложения границ земель населенных пунктов на земли лесного фонда
-  1 - номер контура наложения

Наименование населенного пункта: п.Золотанка Красновиперского городского округа
Пермского края

Площадь наложения, кв.м.: 19636

Координаты поворотных точек границы наложения земель населенного пункта на земли
лесного фонда:

№ контура	№ точки	X	Y
1	1	794622.09	2361520.02
1	2	794618.75	2361537.84
1	3	794646.76	2361544.12
1	4	794666.1	2361536.32
1	5	794674.58	2361539.37
1	6	794679.34	2361564.83
1	7	794689.86	2361571.62
1	8	794718.71	2361562.11
1	9	794747.22	2361571.28
1	10	794758.76	2361655.45
1	11	794788.43	2361682.55
1	12	794755.13	2361706.96
1	13	794702.8	2361585.61
1	14	794604.96	2361553
1	1	794622.09	2361520.02
2	1	793930.69	2362106.95
2	2	793947.08	2362115.52
2	3	793978.25	2362123.51
2	4	793976.4	2362124.2
2	5	793965.5	2362124.8
2	6	793963.2	2362124.9
2	7	793954.8	2362125
2	8	793946.1	2362122.6
2	9	793942.2	2362120.6
2	10	793937.6	2362116.2
2	11	793930.9	2362107.5
2	1	793930.69	2362106.95
3	1	794877.29	2361617.41
3	2	794886.72	2361573.65
3	3	794888.47	2361557.97
3	4	794888.61	2361609.12
3	1	794877.29	2361617.41
4	1	795013.15	2361830.46
4	2	795010.86	2361864.16
4	3	794907.53	2361873.31
4	4	795004.29	2361852.73
4	1	795013.15	2361830.46
5	1	793911.15	2361857.18
5	2	793921.02	2361855.19
5	3	793919.95	2361856.17
5	1	793911.15	2361857.18
6	1	793709.78	2361893.11

№ контура	№ точки	X	Y
6	2	793702.64	2361923.07
6	3	793685.76	2361922.49
6	4	793689.03	2361908.86
6	5	793692.39	2361894.85
6	1	793709.78	2361893.11
7	1	795018.07	2361738.24
7	2	794999.75	2361587.86
7	3	794990.21	2361492.52
7	4	794967.48	2361421.03
7	5	794958.38	2361306.51
7	6	794904.72	2361324.97
7	7	794905.63	2361303.65
7	8	794906.67	2361279.12
7	9	794910.92	2361252.09
7	10	794963.2	2361251.27
7	11	794963.24	2361251.27
7	12	794963.26	2361252.96
7	13	794963.38	2361266.15
7	14	794963.95	2361327.79
7	15	794994.5	2361471.36
7	16	795014.52	2361660.08
7	1	795018.07	2361738.24
8	1	794572.96	2361489.95
8	2	794554.43	2361525.76
8	3	794542.97	2361509.41
8	4	794550.1	2361492.78
8	1	794572.96	2361489.95
9	1	794888.2	2361459.85
9	2	794888.26	2361480.01
9	3	794884.69	2361476.24
9	4	794884.69	2361461.98
9	1	794888.2	2361459.85
10	1	794638.54	2361488.36
10	2	794655.78	2361455.17
10	3	794602.76	2361434.26
10	4	794597.11	2361418.28
10	5	794600.51	2361401.31
10	6	794665.93	2361406.83
10	7	794674.76	2361420.74
10	8	794663.55	2361475.39
10	1	794638.54	2361488.36

Исполнитель: кадастровый инженер Лаврентьев Е.Ю.

Директор филиала ФГБУ "Рослесинфорг" "Заплеспроскт"
Глушенков О. И.

04 мар 2021 г.



ЗАКЛЮЧЕНИЕ №15

о наложении границ земель населенных пунктов на земли лесного фонда
 Адрес (местоположение) лесного участка: Пермский край, Вайское лесничество
 Акчимское участковое лесничество

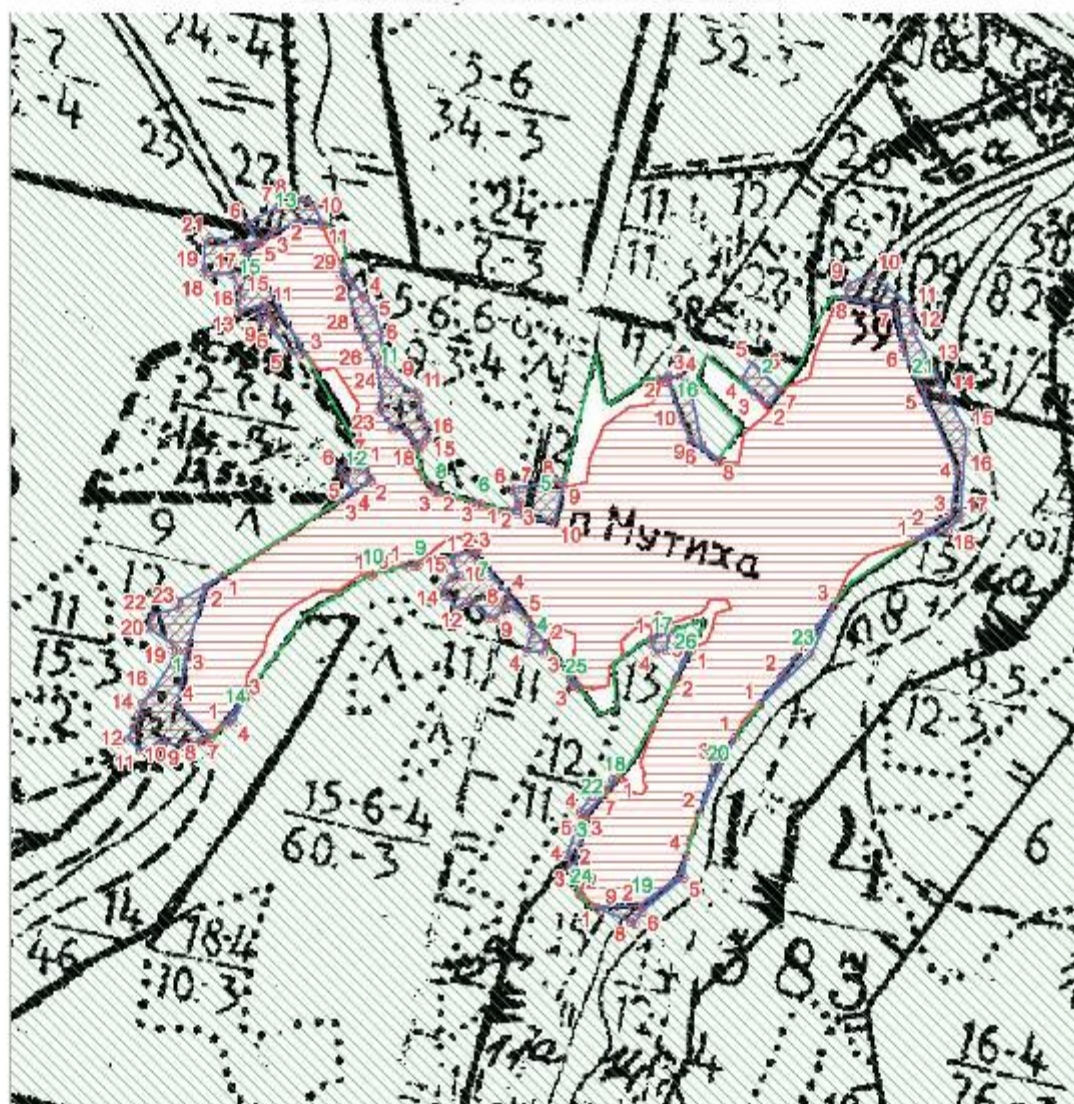

Масштаб 1:15 000

- Условные обозначения:
- границы участков лесного фонда, установленные в соответствии с государственным заданием 2020 г. по материалам лесоустройства
 - границы населенных пунктов
 - наложение границ земель населенных пунктов на земли лесного фонда
 - 1 - поворотная точка наложения границ земель населенных пунктов на земли лесного фонда
 - 1 - номер контура наложения

Перечень пересечений на повышенном уровне

№ контура	Наименование участкового лесничества	№ квартала	№ выдела	Площадь пересечения, кв.м.
1	Ахчимское	113	12, 13	30164
2	Ахчимское	114	1	4324
3	Ахчимское	114	13	1804
4	Ахчимское	114	11	1718
5	Ахчимское	113	4	2258
5	Ахчимское	114	2	6317
6	Ахчимское	113	4	25
7	Ахчимское	113	16	14650
8	Ахчимское	113	4	35
9	Ахчимское	113	14	40
10	Ахчимское	113	14	1
11	Ахчимское	113	4	19948
12	Ахчимское	113	2	2951
13	Ахчимское	99	3	727
13	Ахчимское	99	17, 18, 27	7754
14	Ахчимское	113	14	614
15	Ахчимское	113	2, 3	19619
16	Ахчимское	114	1	6404
17	Ахчимское	114	13	1370
18	Ахчимское	114	13	107
19	Ахчимское	114	3, 13	4063
20	Ахчимское	114	3	1637
21	Ахчимское	114	3	12857
21	Ахчимское	100	19, 26, 31, 39	15452
22	Ахчимское	114	13	1012
23	Ахчимское	114	3	3990
24	Ахчимское	114	13	3
25	Ахчимское	114	12	146
26	Ахчимское	114	13	428

Наименование населенного пункта: п.Мутиха Красновилерского городского округа Пермского края

Площадь наложения, кв.м.: 160423

Координаты поворотных точек границы наложения земель населенного пункта на земли лесного фонда:

№ контура	№ точки	X	Y
1	1	789907.9	2328119.66
1	2	789881.42	2328078.54
1	3	789730.24	2328034.08
1	4	789596.86	2328010.96
1	5	789525.18	2328090.06
1	6	789521.62	2328086.92
1	7	789516.55	2328070.32
1	8	789515.62	2328067.26
1	9	789503.46	2328027.47
1	10	789511.69	2327970.98
1	11	789492.58	2327922.32
1	12	789520.51	2327893.36
1	13	789549.09	2327908.44
1	14	789576.87	2327918.36
1	15	789605.07	2327926.8
1	16	789632.62	2327952.14

№ контура	№ точки	X	Y
1	17	789716.84	2328007.08
1	18	789733.72	2328007.47
1	19	789746.95	2327995.03
1	20	789783.42	2327942.41
1	21	789783.61	2327942.13
1	22	789813.35	2327948.05
1	23	789831.08	2328015.65
1	24	789847.37	2328013.96
1	1	789907.9	2328119.66
2	1	790350.12	2329445.52
2	2	790313.57	2329417.27
2	3	790338.8	2329384.86
2	4	790376.31	2329354.88
2	5	790416.36	2329377.97
2	6	790387.84	2329406.14
2	7	790349.83	2329444.83

№ контура	№ точки	X	Y
2	1	790350.12	2329445.52
3	1	789311.73	2328976.9
3	2	789208.43	2328954.76
3	3	789214.77	2328945.59
3	4	789245.31	2328938.12
3	5	789307.09	2328961.54
3	1	789311.73	2328976.9
4	1	789796.28	2328847.62
4	2	789742.47	2328889.13
4	3	789724.92	2328880.42
4	4	789727.98	2328839.35
4	5	789768.71	2328852.93
4	1	789796.28	2328847.62
5	1	790061.83	2328793.75
5	2	790067.68	2328818.68
5	3	790076.08	2328820.12
5	4	790079.73	2328820.75
5	5	790086.52	2328821.91
5	6	790114.54	2328804.31
5	7	790116.26	2328814.74
5	8	790133.5	2328919.37
5	9	790125.21	2328929.73
5	10	790033.48	2328907.3
5	11	790049.48	2328838.83
5	1	790061.83	2328793.75
6	1	790077.99	2328734.72
6	2	790084.2	2328712.05
6	3	790082.62	2328726.02
6	1	790077.99	2328734.72
7	1	789954.47	2328671.02
7	2	789962.84	2328709.38
7	3	789963.24	2328715.92
7	4	789861.85	2328797.03
7	5	789811.92	2328835.55
7	6	789835.24	2328803.37
7	7	789831.84	2328789.8
7	8	789828.13	2328786.46
7	9	789808.08	2328768.41
7	10	789808.08	2328751.78
7	11	789845.42	2328707.32
7	12	789830.82	2328674.73
7	13	789861.03	2328646.9
7	14	789883.09	2328643.84
7	15	789903.14	2328662.24
7	16	789910.59	2328679.48
7	17	789944.87	2328662.85
7	1	789954.47	2328671.02
8	1	790124.64	2328610.92
8	2	790106.64	2328630.1
8	3	790108.17	2328624.53
8	1	790124.64	2328610.92
9	1	789929.56	2328556.84
9	2	789935.25	2328582.93
9	3	789931.12	2328578.16

№ контура	№ точки	X	Y
9	1	789929.56	2328556.84
10	1	789910.36	2328470.05
10	2	789910.76	2328470.69
10	3	789911.56	2328474.34
10	4	789910.49	2328471.66
10	1	789910.36	2328470.05
11	1	790644.13	2328404.79
11	2	790609.55	2328424.25
11	3	790576.2	2328451.3
11	4	790570.19	2328456.17
11	5	790543.48	2328477.83
11	6	790486.65	2328495.73
11	7	790430.49	2328496.64
11	8	790391.88	2328511.76
11	9	790370.68	2328533.96
11	10	790349.56	2328567.91
11	11	790342.84	2328578.71
11	12	790329.82	2328587.15
11	13	790302.79	2328589.45
11	14	790266.84	2328602.13
11	15	790238.58	2328606.37
11	16	790233.97	2328602.2
11	17	790224.51	2328593.64
11	18	790217.2	2328587.02
11	19	790209.35	2328579.04
11	20	790227.32	2328573.84
11	21	790252.22	2328555.17
11	22	790258.44	2328523.16
11	23	790301.13	2328492.03
11	24	790341.14	2328496.48
11	25	790412.28	2328484.03
11	26	790455.85	2328461.8
11	27	790496.76	2328442.24
11	28	790540.33	2328430.68
11	29	790623.92	2328400.44
11	1	790644.13	2328404.79
12	1	790166.47	2328456.51
12	2	790133.95	2328470.69
12	3	790087.33	2328398.3
12	4	790110.04	2328429.37
12	5	790138.98	2328409.03
12	6	790158.4	2328395.38
12	7	790182.98	2328419.31
12	8	790158.88	2328442.4
12	1	790166.47	2328456.51
13	1	790742.35	2328356.44
13	2	790753.74	2328300.85
13	3	790722.62	2328235.05
13	4	790705.72	2328211.04
13	5	790702	2328205.47
13	6	790746.18	2328174.73
13	7	790785.29	2328249.23
13	8	790802.92	2328283.13
13	9	790804.88	2328312.62

№ контура	№ точки	X	Y
13	10	790788.45	2328336.41
13	11	790744.52	2328355.72
13	1	790742.35	2328356.44
14	1	789553.79	2328121.94
14	2	789617.73	2328169.71
14	3	789612.5	2328168.91
14	4	789558.62	2328143.34
14	1	789553.79	2328121.94
15	1	790701.21	2328204.28
15	2	790680.82	2328173.69
15	3	790435.09	2328315.43
15	4	790438.82	2328303.67
15	5	790444.58	2328271.63
15	6	790495.35	2328238.93
15	7	790506.22	2328241.06
15	8	790521.91	2328230.53
15	9	790511	2328210.06
15	10	790534.15	2328200.38
15	11	790546.83	2328224.2
15	12	790555.15	2328217.57
15	13	790535.64	2328158.25
15	14	790551.45	2328153.15
15	15	790572.62	2328162.18
15	16	790597.2	2328156.2
15	17	790627.64	2328138.89
15	18	790620.76	2328084.72
15	19	790631.61	2328072.19
15	20	790701.77	2328076.74
15	21	790712.46	2328086.69
15	22	790702.01	2328162.35
15	23	790696.49	2328193.83
15	1	790701.21	2328204.28
16	1	790373.31	2329159.3
16	2	790378.17	2329160.23
16	3	790386.32	2329178.56
16	4	790380.89	2329206.73
16	5	790356.11	2329230.49
16	6	790220.34	2329257.64
16	7	790182.93	2329297
16	8	790181.97	2329296.33
16	9	790231.77	2329230.53
16	10	790281.56	2329209.19
16	11	790369.6	2329177.18
16	1	790373.31	2329159.3
17	1	789757.92	2329137.89
17	2	789773.91	2329181.46
17	3	789731.03	2329174.37
17	4	789725.94	2329148.91
17	5	789748.01	2329137.71
17	1	789757.92	2329137.89
18	1	789426.01	2329058.07
18	2	789400.81	2329036.7

№ контура	№ точки	X	Y
18	3	789423.51	2329047.42
18	1	789426.01	2329058.07
19	1	789118.8	2329009.14
19	2	789121.8	2329108.49
19	3	789190.71	2329204.08
19	4	789241.59	2329220.3
19	5	789190.12	2329215.22
19	6	789108.76	2329116.4
19	7	789080.09	2329098.44
19	8	789083.59	2329089.76
19	9	789113.17	2329016.46
19	1	789118.8	2329009.14
20	1	789524.19	2329338.6
20	2	789343.28	2329252.71
20	3	789459.3	2329289.69
20	1	789524.19	2329338.6
21	1	789990.79	2329762.78
21	2	790015.02	2329798.96
21	3	790050.15	2329850.54
21	4	790157.74	2329864.77
21	5	790349.68	2329781.52
21	6	790451.63	2329736.72
21	7	790545.22	2329717.82
21	8	790566.98	2329597.78
21	9	790602.53	2329606.23
21	10	790623.92	2329664.27
21	11	790545.82	2329756.65
21	12	790488.52	2329761.08
21	13	790408.88	2329803.65
21	14	790338.28	2329841.4
21	15	790253.08	2329886.95
21	16	790204.09	2329883.81
21	17	790046.29	2329873.7
21	18	790015.89	2329841.88
21	1	789990.79	2329762.78
22	1	789385.63	2329023.83
22	2	789336.55	2328982.22
22	3	789335.27	2328981.95
22	4	789340.7	2328972.4
22	5	789346.13	2328970.37
22	6	789384.48	2328995.82
22	7	789383.12	2329015.17
22	1	789385.63	2329023.83
23	1	789601.43	2329396.82
23	2	789669.56	2329448.17
23	3	789836.58	2329571.82
23	4	789716.77	2329517.24
23	1	789601.43	2329396.82
24	1	789152.38	2328967.9
24	2	789148.51	2328970.48
24	3	789150.95	2328967.31
24	1	789152.38	2328967.9

№ контура	№ точки	X	Y
25	1	789662.57	2328950.78
25	2	789642.56	2328966.22
25	3	789645.15	2328949.67
25	1	789662.57	2328950.78
26	1	789733.39	2329233.73
26	2	789667.35	2329199.36
26	3	789725.43	2329216.62
26	1	789733.39	2329233.73

Исполнитель: кадастровый инженер Лаврентьев Е.Ю.

Директор филиала ФГБУ "Рослесинфорг" "Заплеспроект"
Глушенков О. И.



04 мар 2021 г.

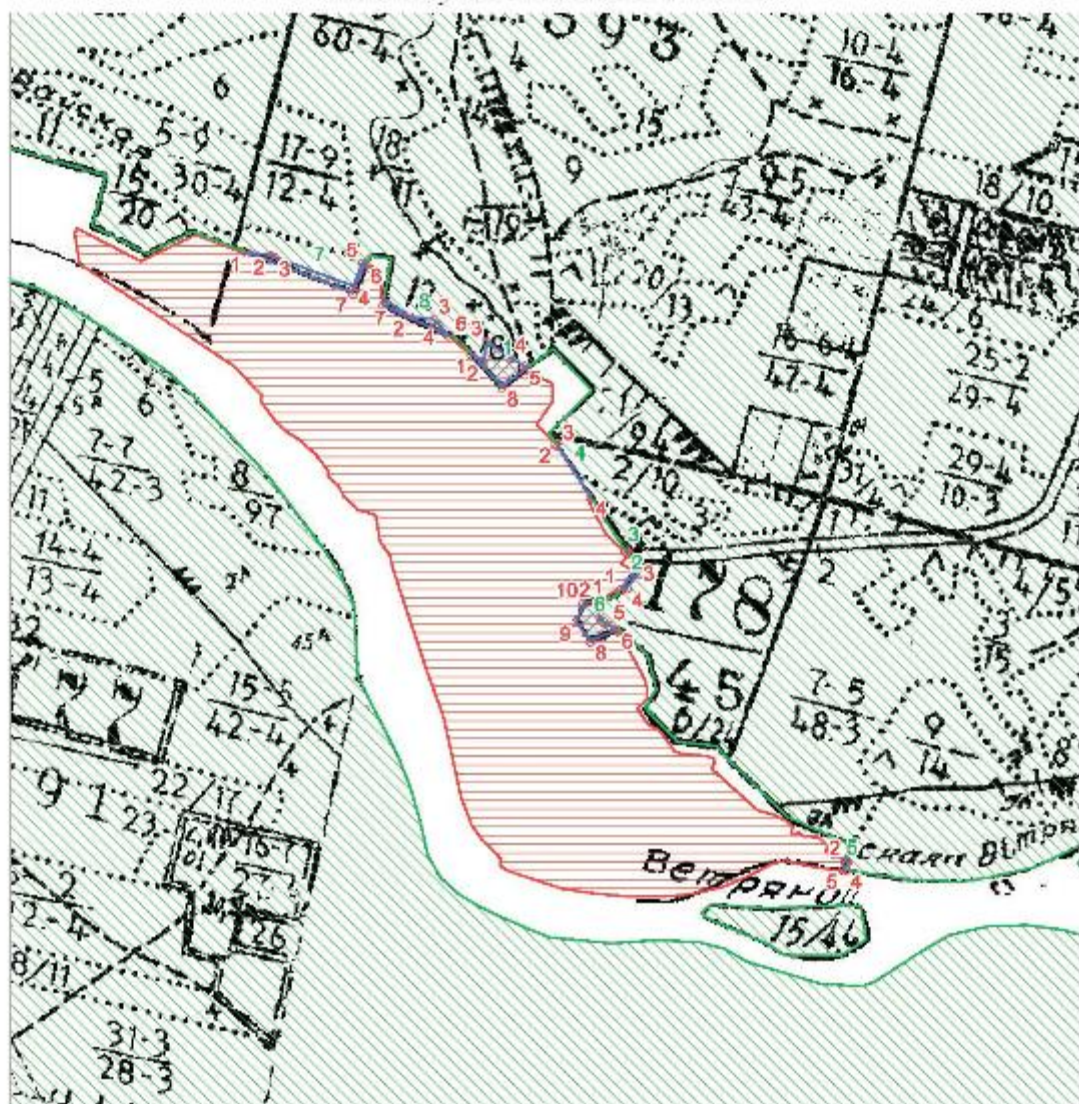

о наложении границ земель населенных пунктов на земли лесного фонда
Адрес (местоположение) лесного участка: *Пермский край, Вайское лесничество*
Вайское участковое лесничество



Условные обозначения:

-  - границы участков лесного фонда, установленные в соответствии с государственным заданием 2020 г. по материалам лесозустройства
 - границы населенных пунктов
 - наложение границ земель населенных пунктов на земли лесного фонда
 01 - поворотная точка наложения границ земель населенных пунктов на земли лесного фонда
 1 - номер контура наложения

Перечень пересечений на поведельном уровне

№ контура	Наименование участкового лесничества	№ квартала	№ выдела	Площадь пересечения, кв.м.
1	Вайское	155	18	10253
2	Вайское	178	6	772
3	Вайское	178	5	20
4	Вайское	178	1, 2	314
5	Вайское	180	12	280
6	Вайское	178	6	8351
7	Вайское	155	12	6737
8	Вайское	155	12	3191

Наименование населенного пункта: п.Вая Красновишерского городского округа Пермского края

Площадь наложения, кв.м.: 29917

Координаты поворотных точек границы наложения земель населенного пункта на земли лесного фонда:

№ контура	№ точки	X	Y
1	1	808000.74	2350450.66
1	2	807977.45	2350487.6
1	3	808041.41	2350500.51
1	4	807989.65	2350572.29
1	5	807963.02	2350617.19
1	6	807962.48	2350617.46
1	7	807952.72	2350622.34
1	8	807895.96	2350546.07
1	1	808000.74	2350450.66
2	1	807254.33	2350925.12
2	2	807309.43	2350967.23
2	3	807303.06	2350977.85
2	4	807257.94	2350943.37
2	5	807258	2350941.24
2	1	807254.33	2350925.12
3	1	807365.45	2350945.03
3	2	807377.5	2350937.21
3	3	807375.79	2350940.21
3	4	807367.04	2350945.88
3	1	807365.45	2350945.03
4	1	807547.12	2350827.21
4	2	807717.15	2350716.93
4	3	807710.48	2350723.16
4	4	807548.93	2350827.92
4	1	807547.12	2350827.21
5	1	806393.44	2351633.5
5	2	806391.74	2351636.93
5	3	806388	2351642.54
5	4	806362.7	2351637.11

№ контура	№ точки	X	Y
5	5	806364.23	2351627.24
5	1	806393.44	2351633.5
6	1	807220.34	2350859.62
6	2	807210.82	2350843.36
6	3	807167.06	2350857.87
6	4	807151.99	2350868.17
6	5	807139.82	2350884.77
6	6	807127.04	2350910
6	7	807123.28	2350912.58
6	8	807090.08	2350826.74
6	9	807150.35	2350782.03
6	10	807209.24	2350804.11
6	1	807220.34	2350859.62
7	1	808323.64	2349737.13
7	2	808314.16	2349810.45
7	3	808309.56	2349822.85
7	4	808215.9	2350075.37
7	5	808290.85	2350104.95
7	6	808286.14	2350114.32
7	7	808195.09	2350072.94
7	1	808323.64	2349737.13
8	1	808175.36	2350172.99
8	2	808119.67	2350252.72
8	3	808110.51	2350330.45
8	4	808091.09	2350349.57
8	5	808063.72	2350376.53
8	6	808056.26	2350383.87
8	7	808154.22	2350169.26
8	1	808175.36	2350172.99

Исполнитель: кадастровый инженер Лаврентьев Е.Ю.

Директор филиала ФГБУ "Рослесинфорг" "Заплеспоект"
Глушников О. И.



04 мар 2021 г.

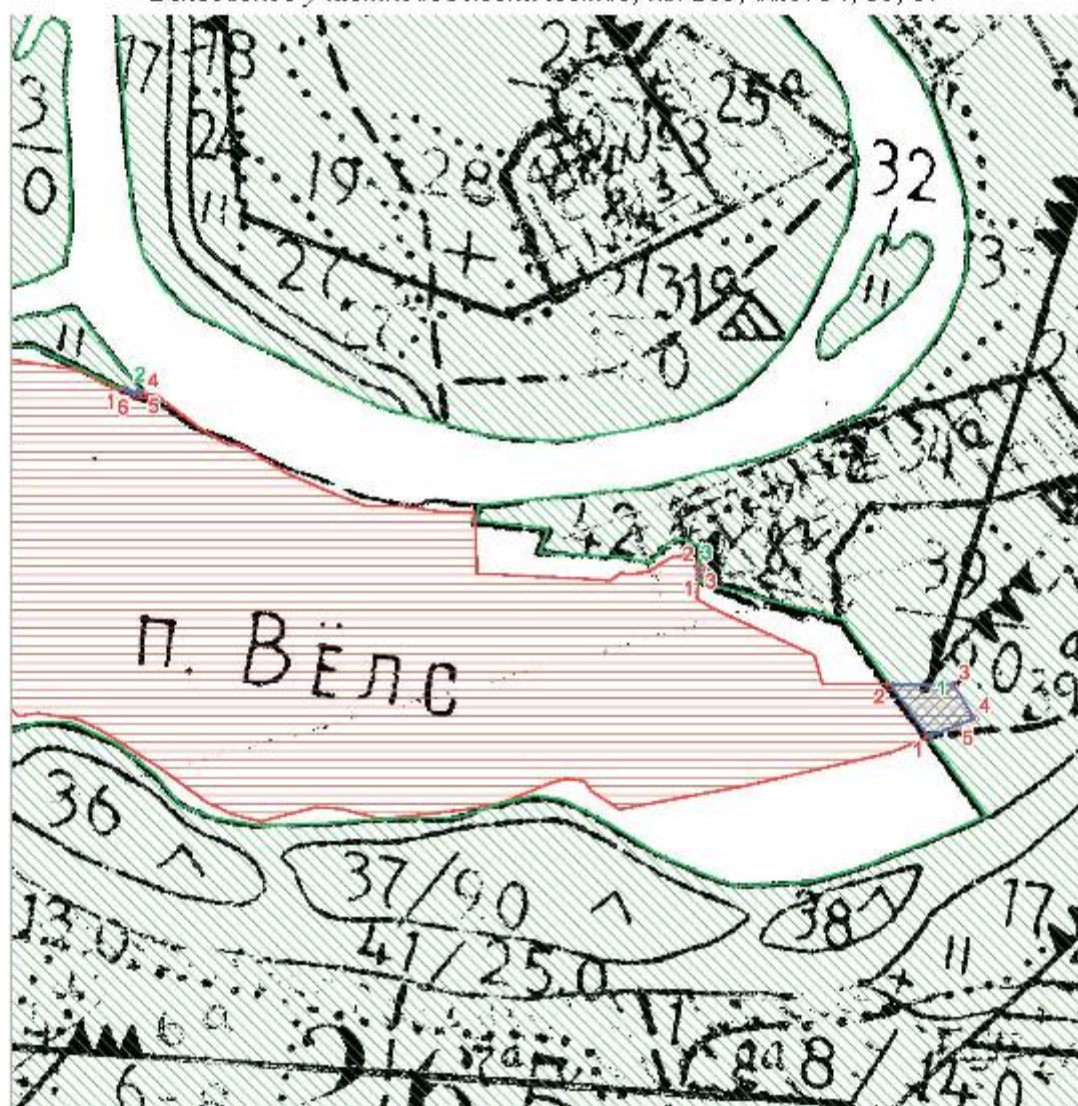

о наложении границ земель населенных пунктов на земли лесного фонда
Адрес (местоположение) лесного участка: *Пермский край, Вайское лесничество
Велсовское участковое лесничество, кв. 265, выд. 34, 35, 39*



Условные обозначения:

- Условные обозначения:
-  - границы участков лесного фонда, установленные в соответствии с государственным заданием 2020 г. по материалам лесоустройства
 -  - границы населенных пунктов
 -  - наложение границ земель населенных пунктов на земли лесного фонда
- 1 - поворотная точка наложения границ земель населенных пунктов на земли лесного фонда
- 1 - номер контура наложения

Наименование населенного пункта: п. Вёлс Красновишерского городского округа Пермского края

Площадь наложения, кв.м.: 6649

Координаты поворотных точек границы наложения земель населенного пункта на земли лесного фонда:

№ контура	№ точки	X	Y
1	1	823066.21	2373030.32
1	2	823149.61	2372969.2
1	3	823148.81	2373069.77
1	4	823096.05	2373102.15
1	5	823084.75	2373074.95
1	1	823066.21	2373030.32
2	1	823618.61	2371750.8
2	2	823618.38	2371751.97
2	3	823613.46	2371777.38
2	4	823612.29	2371783.41
2	5	823611.94	2371783.69
2	6	823609.49	2371769.81
2	1	823618.61	2371750.8
3	1	823321.93	2372666.24
3	2	823336.51	2372666.03
3	3	823333.55	2372667.51
3	1	823321.93	2372666.24

Исполнитель: кадастровый инженер Лаврентьев Е.Ю.

Директор филиала ФГБУ "Рослесинфорг" "Заплеспроект"
Глушенков О. И.

04 мар 2021 г.



ПРИЛОЖЕНИЕ 2.

ПЕРЕЧЕНЬ ЗЕМЕЛЬНЫХ УЧАСТКОВ, ИМЕЮЩИХ ПЕРЕСЕЧЕНИЯ С ЗЕМЛЯМИ ЛЕСНОГО ФОНДА, В ЦЕЛЯХ ПРОВЕДЕНИЯ ПРОЦЕДУРЫ В СООТВЕТСТВИИ С ФЕДЕРАЛЬНЫМ ЗАКОНОМ № 280-ФЗ ОТ 29.07.2017 «О ВНЕСЕНИИ ИЗМЕНЕНИЙ В ОТДЕЛЬНЫЕ ЗАКОНОДАТЕЛЬНЫЕ АКТЫ РОССИЙСКОЙ ФЕДЕРАЦИИ В ЦЕЛЯХ УСТРАНЕНИЯ ПРОТИВОРЕЧИЙ В ГОСУДАРСТВЕННЫХ РЕЕСТРОВ И УСТАНОВЛЕНИЯ ПРИНАДЛЕЖНОСТИ ЗЕМЕЛЬНОГО УЧАСТКА К ОПРЕДЕЛЕННОЙ КАТЕГОРИИ ЗЕМЕЛЬ», И С ФЕДЕРАЛЬНЫМ ЗАКОНОМ № 172-ФЗ ОТ 21.12.2004 "О ПЕРЕВОДЕ ЗЕМЕЛЬ ИЛИ ЗЕМЕЛЬНЫХ УЧАСТКОВ ИЗ ОДНОЙ КАТЕГОРИИ В ДРУГУЮ"

№	Кадастровый номер земельного участка	Площадь земельного участка, кв.м	Площадь пересечения, кв.м
1	59:25:40001:28	2 721	336
2	59:25:240001:138	27 500	21428
3	59:25:240001:298	18 042	3211
4	59:25:240001:137	96 158	48350
5	59:25:230001:85	36 750	1149
6	59:25:1010002:147	8 244	171
7	59:25:0300001:1238	969	19
8	59:25:0300001:428	25 179	238
Итого		215 563	74 902

ПРИЛОЖЕНИЕ 3. КАРТА НЕСОГЛАСОВАННЫХ ВОПРОСОВ