Пермский край,
Красновишерское городское поселение.
г. Красновишерск, пос. Сейсмопартия, пос. Набережный, дер. Бахари.
Правила землепользования и застройки
Карта градостроительного зонирования

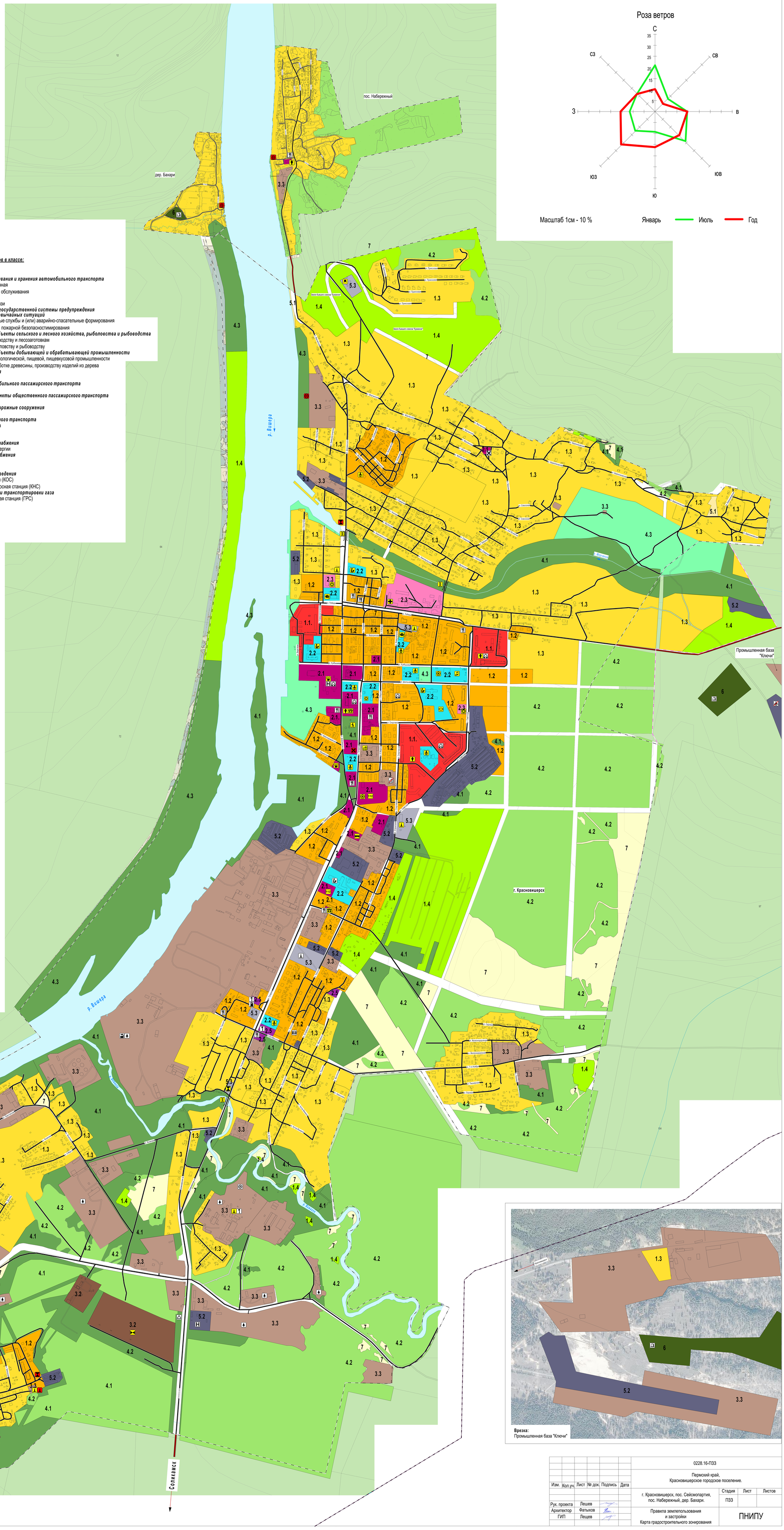

Условные обозначения:

Границы единиц административно-территориального деления Российской Федерации
- Граница городского поселения
- Граница населенного пункта
- Граница населенного пункта (планируемые)

Улично-дорожная сеть городского населенного пункта
- Автомобильные дороги регионального или межмуниципального значения
- Автомобильные дороги местного значения
- Магистральная улица районного значения
- Улицы и дороги местного значения

Улично-дорожная сеть сельского населенного пункта
- Главная улица
- Улица в жилой застройке
- Хозяйственный проезд, скотопрогон

Поверхностные водные объекты
- Водоток (река, ручей, канал)

Перечень объектов в классе:

Объекты образования и науки
- Дошкольная образовательная организация
- Общеобразовательная организация
- Организация дополнительного образования
- Организация, реализующая программы профессионального и высшего образования

Объекты культуры и искусства
- Объект культурно-просветительного назначенияо образования
- Объект культурно-досугового (клубного) типа

Объекты физической культуры и массового спорта
- Объект спорта, включающий раздельно нормируемые спортивные сооружения (объекты) (в т. ч. физкультурно-оздоровительный комплекс)
- Спортивное сооружение

Объекты здравоохранения
- Лечебно-профилактическая медицинская организация (кроме санаторно-курортной), оказывающая медицинскую помощь в стационарных условиях, ее структурное подразделение
- Лечебно-профилактическая медицинская организация, оказывающая медицинскую помощь в амбулаторных условиях и (или) в условиях дневного стационара

Объекты социального обслуживания
- Комплексные, полустационарные и нестационарные организации социального обслуживания

Объекты отдыха и туризма
- Гостиницы и аналогичные коллективные средства размещения
- Специализированные коллективные средства размещения

Прочие объекты обслуживания
- Административное здание
- Объект религиозной организации (объединения)
- Объекты торговли, общественного питания
- Непроизводственный объект по предоставлению населению правовых, финансовых, консультационных и иных подобных услуг
- Непроизводственные объекты коммунально-бытового обслуживания и предоставления персональных услуг
- Ветеринарная лечебница, питомник животных, кинологический центр, иной подобный объект

Общественные пространства
- Пешеходная зона

Перечень объектов в классе:

Объекты обслуживания и хранения автомобильного транспорта
- Станция автозаправочная
- Станция технического обслуживания

Объекты связи
- Объекты почтовой связи

Объекты единой государственной системы предупреждения и ликвидации чрезвычайных ситуаций
- Аварийно-спасательные службы и (или) аварийно-спасательные формирования
- Объекты обеспечения пожарной безопасностимирования

Предприятия и объекты сельского и лесного хозяйства, рыболовства и рыбоводства
- Предприятие по лесоводству и лесозаготовкам
- Предприятие по рыболовству и рыбоводству

Предприятия и объекты добывающей и обрабатывающей промышленности
- Предприятие микробиологической, пищевой, пищевкусовой промышленности
- Предприятие по обработке древесины, производству изделий из дерева

Места погребения
- Кладбище

Объекты автомобильного пассажирского транспорта
- Автостанция

Остановочные пункты общественного пассажирского транспорта
- Остановочный пункт

Искусственные дорожные сооружения
- Мостовое сооружение

Объекты воздушного транспорта
- Посадочная площадка
- Аэропорт

Объекты теплоснабжения
- Источник тепловой энергии

Объекты водоснабжения
- Водозабор
- Насосная станция

Объекты водоотведения
- Очистные сооружения (КОС)
- Канализационная насосная станция (КНС)

Объекты добычи и транспортировки газа
- Газораспределительная станция (ГРС)

Градостроительное зонирование

	Наименование	Обозначение на карте
	1. Жилые зоны	
	Ж-1 Зона среднеэтажных многоквартирных домов в 8 этажей	1.1
	Ж-2 Зона многоквартирных домов до 4 этажэй	1.2
	Ж-3 Зона индивидуальных жилых домов	1.3
	Ж-4 Зона садовых участков	1.4
	2. Общественно-деловые зоны	
	О-1 Общественно-деловая зона центра города	2.1
	О-2 Зона социального назначения	
	О-2.1 Дошкольное, начальное, общее среднее и общее профессиональное образование	2.2
	О-2.2 Амбулаторно-поликлиническое и стационарное медицинское обслуживание	
	О-2.2 Амбулаторно-поликлиническое обслуживание, Стационарное медицинское обслуживание	2.3
	О-3 Зона обслуживания объектов, необходимых для осуществления производственной и предпринимательской деятельности	2.5
	3. Производственные и коммунальные зоны	
	ПК-3 Зона производственных и коммунальных предприятий 3 класса вредности	3.2
	ПК-4 Зона производственных и коммунальных предприятий 4-5 классов вредности	3.3
	4. Рекреационные зоны	
	Р-1 Зона городских зеленых насаждений	4.1
	Р-2 Зона леса в границах населенного пункта, парки и озеленение	4.2
	Р-3 Зона спортивно-оздоровительного назначения	4.3
	5. Зоны транспортной инфраструктуры	
	Т-1 Зона транспортных объектов	5.2
	Зона инженерной инфраструктуры	
	И-1 Зона инженерной инфраструктуры	5.3
	Зона специального назначения	
	СН-1 Зона объектов ритуального назначения	6
	Градостроительные регламенты не установлены.	7

Врезка:
Промышленная база "Ключи"

Изм.	Кол.уч.	Лист	№ док.	Подпись	Дата	0228.16-ПЗЗ		
						Пермский край, Красновишерское городское поселение.		
						г. Красновишерск, пос. Сейсмопартия, пос. Набережный, дер. Бахари.	Стадия	Лист	Листов
							ПЗЗ		
Рук. проекта		Лешев				Правила землепользования и застройки Карта градостроительного зонирования	ПНИПУ		
Архитектор		Фатыхов							
ГИП		Лещев							

М 1:2000